

# Entreprises à forte croissance par cantons

Taux d'entreprises à forte croissance, en 2018

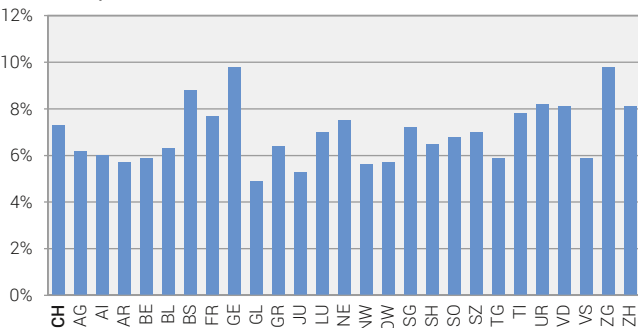

Taux de croissance moyen annualisé de l'emploi<sup>1</sup>, 2015–2018

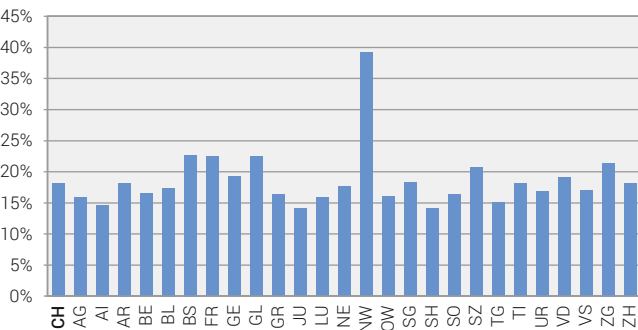

<sup>1</sup> Les taux se réfèrent uniquement à la croissance des emplois des entreprises à forte croissance.

Une entreprise à forte croissance est une entreprise marchande ayant au moins 10 emplois au début de la période d'observation, dont la croissance moyenne annualisée du nombre d'emplois dépasse 10% par an pendant une période de trois ans.