Part des personnes ayant pratiqué diverses activités spirituelles au cours des douze derniers mois

Population résidante permanente âgée de 15 ans ou plus

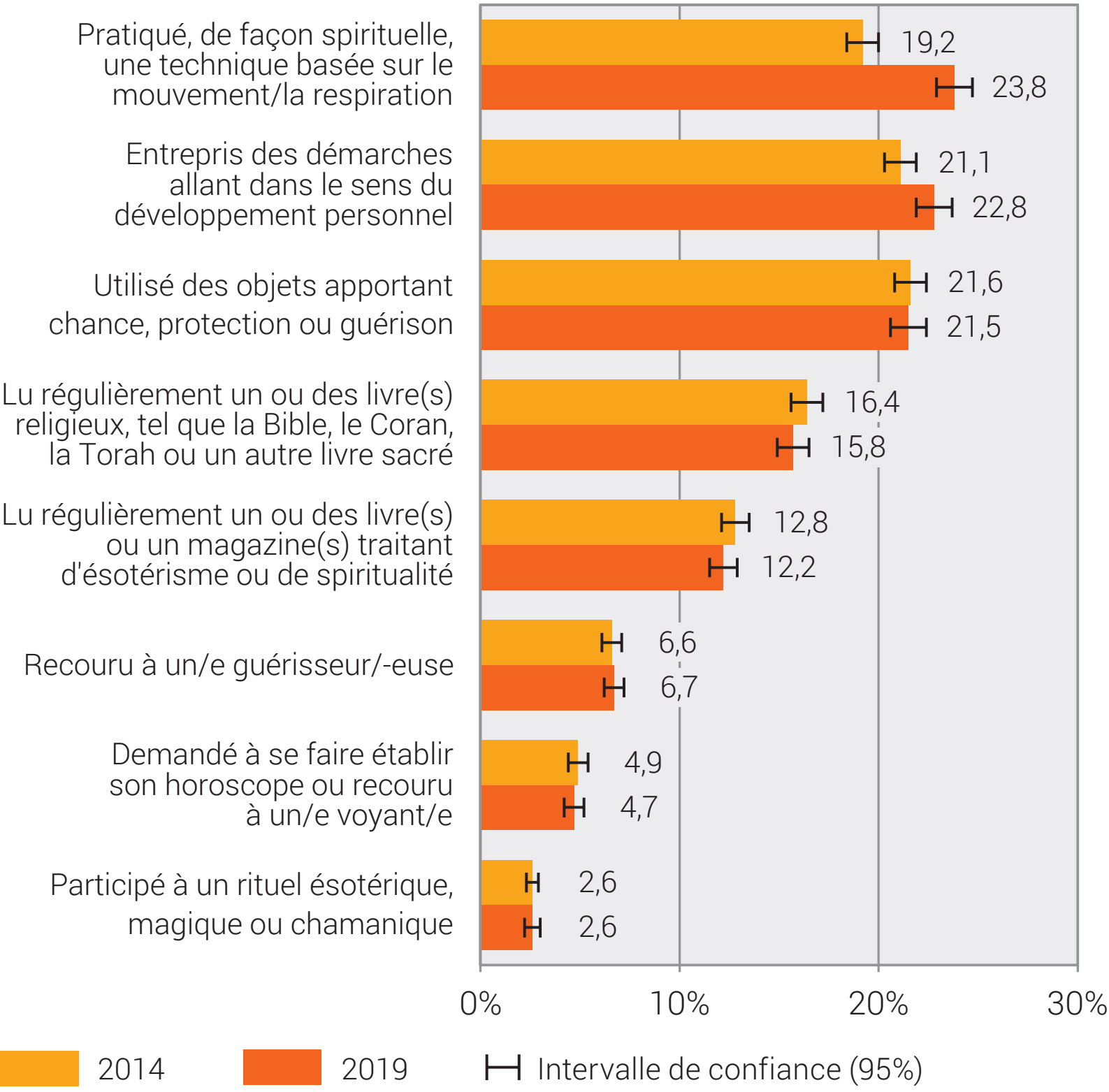

Source: OFS – ELRC 2014, 2019

© OFS 2020