Taux de chômage au sens du BIT par groupes d'âges

Moyennes trimestrielles (resp. 2e trimestre jusqu'en 2009), population résidante permanente

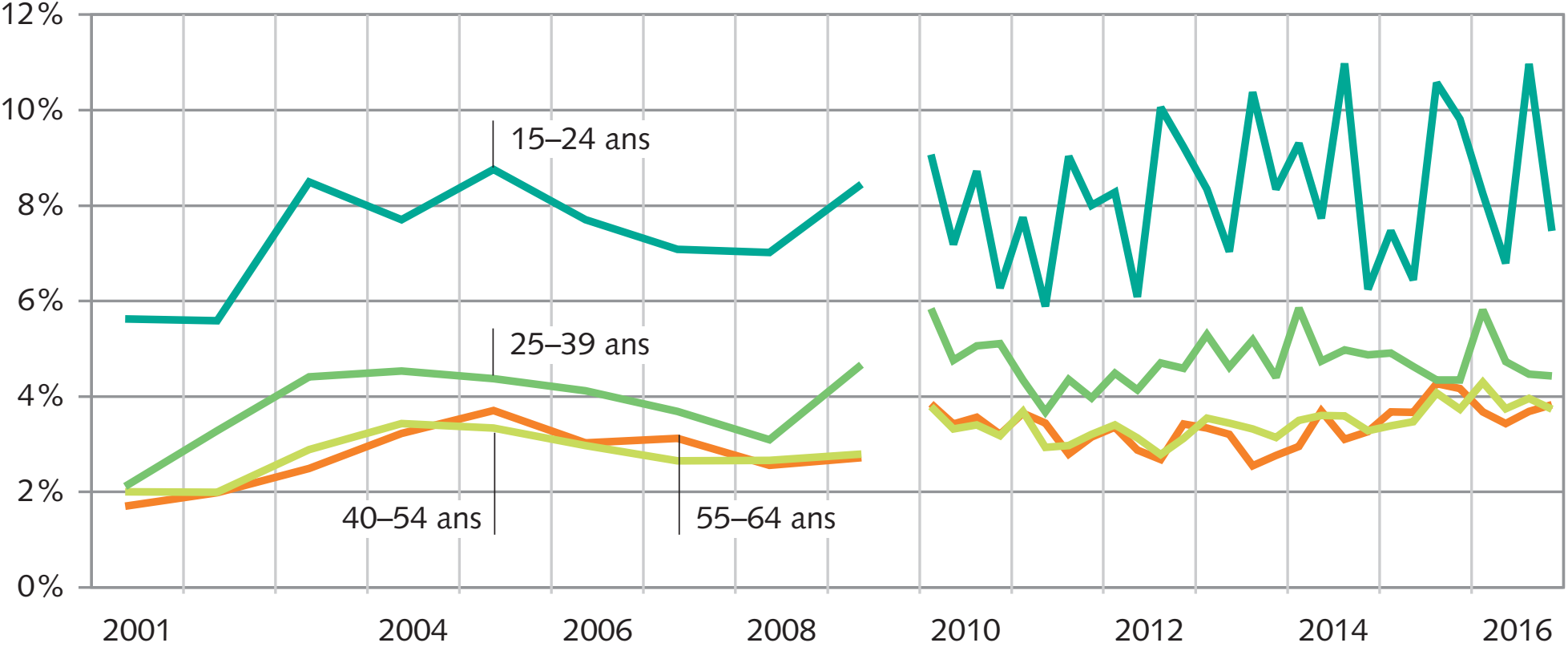

Source: OFS – Enquête suisse sur la population active (ESPA)

© OFS, Neuchâtel 2017