

Entwicklung des Quintilverhältnisses (S80/S20)

Gesamtbevölkerung

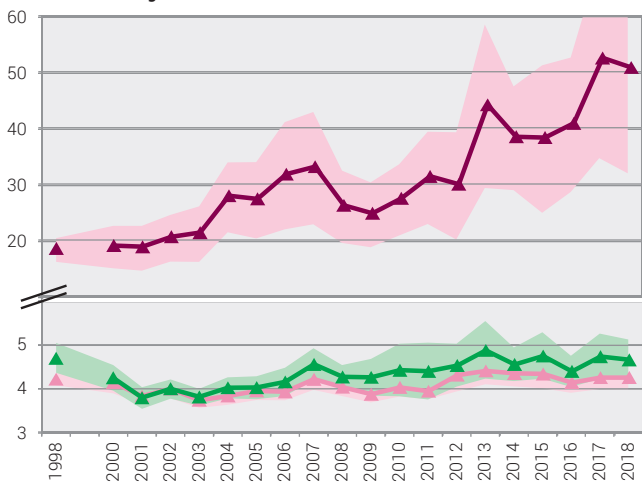

Personen in Erwerbshaushalten

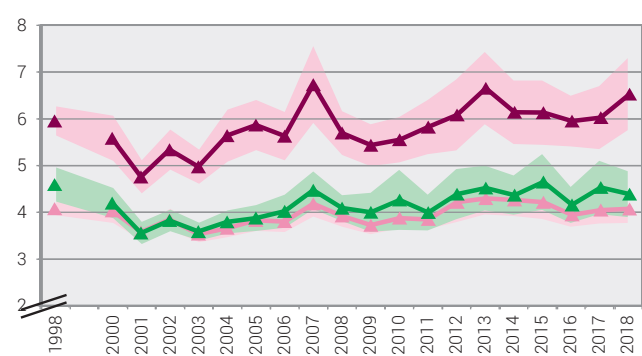

- Primäreinkommen, äquivalenzgewichtet
- Verfügbares Einkommen, äquivalenzgewichtet
- Bruttoeinkommen, äquivalenzgewichtet

Vertrauensintervall (95%)

Der Einkommensanteil der oberen und unteren 20% der Bevölkerung wird hier anhand der Mittelwerte und nicht der Summen verglichen. Negative Einkommen wurden in den Berechnungen berücksichtigt. Ohne fiktive Mieten.