

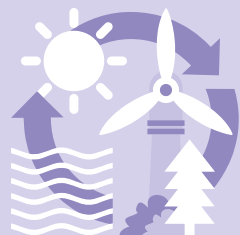

Dipendenza energetica

**28%** produzione indigena

**72%** importazioni



**27,2%**  
energie rinnovabili



**59%**  
energie fossili

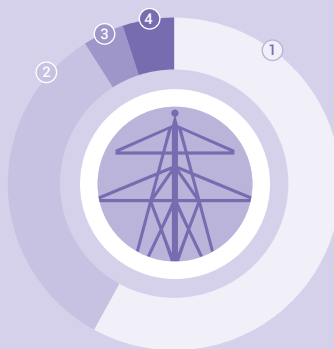

Produzione di elettricità indigena

- ① centrali idroelettriche **58%**
- ② centrali nucleari **33%**
- ③ centrali termoelettriche **4%**
- ④ diverse fonti rinnovabili **5%**



**241 fr.**  
spese mensili delle economie domestiche per l'energia, 2019

**432 mio. fr.**  
spese pubbliche per la ricerca energetica



**76%**  
emissioni di gas serra legate all'energia, 2019

Consumo di energia finale 1990–2020

