

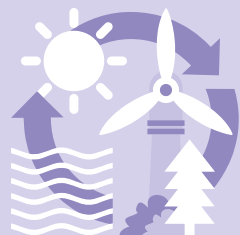

Dipendenza energetica

30% produzione indigena

70% importazioni



28,0% energie rinnovabili



59% energie fossili

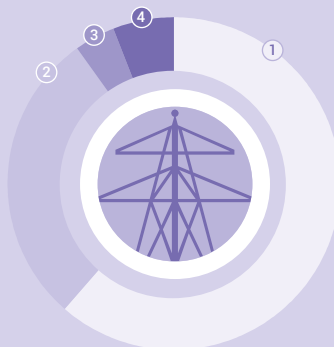

Produzione di elettricità indigena

- ① centrali idroelettriche 62%
- ② centrali nucleari 29%
- ③ centrali termoelettriche 4%
- ④ diverse fonti rinnovabili 6%



432 mio. fr.  
spese pubbliche per la ricerca energetica, 2020

241 fr.  
spese mensili delle economie domestiche per l'energia, 2019



75% emissioni di gas serra legate all'energia, 2020

Consumo di energia finale 1990-2021

