Enquête Open Government Data 2022

extraits choisis

Disponibilité des données administratives nécessaires sous forme d'OGD



OGD pas disponibles | OGD parfois disponibles | OGD disponibles

Les facteurs qui entravent la publication des OGD



53 %
culture des données manquante



43 %
absence de gestion et de gouvernance



38 %
compétences manquantes

L'accessibilité des données peut être optimisée

54 %
estiment que les OGD ne sont pas accessibles en un clic.



35 %
souhaitent que la fonction de recherche d'opendata.swiss soit améliorée.

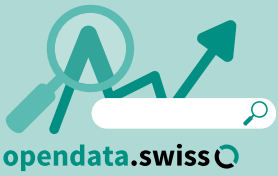

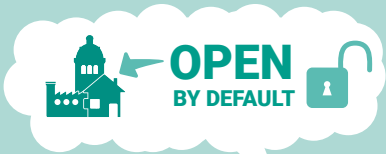

33 %

des personnes employées par l'administration fédérale déclarent que le principe de la publication en libre accès est actuellement pris en compte dans la gouvernance de leur organisation.

50 %

estiment que les échanges entre fournisseurs et utilisateurs de données sont trop modestes.

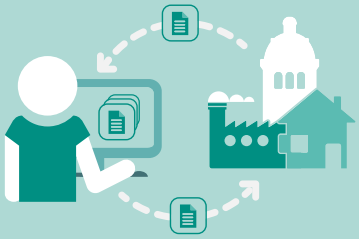

La promotion de la publication et de l'utilisation des OGD doivent être pensées conjointement.

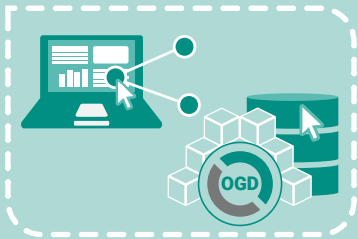

Source: cette infographie est basée sur les résultats de l'enquête Open Government Data 2022 réalisée par le secrétariat OGD et Opendata.ch.
L'enquête a été menée auprès de la communauté OGD.

© OFS 2023