

Zahlen von 2021, ausser ein anderes Jahr ist ausgewiesen

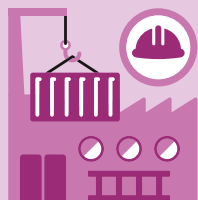

40 188

neu gegründete Unternehmen, 2020



5,398

Beschäftigte

4. Quartal 2022, in Mio.
in Vollzeitäquivalenten: **4,193**

600 421

marktwirtschaftliche Unternehmen, 2020

Sektor 1

50 818

Sektor 2

90 760

Sektor 3

458 843

Anzahl marktwirtschaftliche Unternehmen nach Grössenklassen, Beschäftigte, 2020

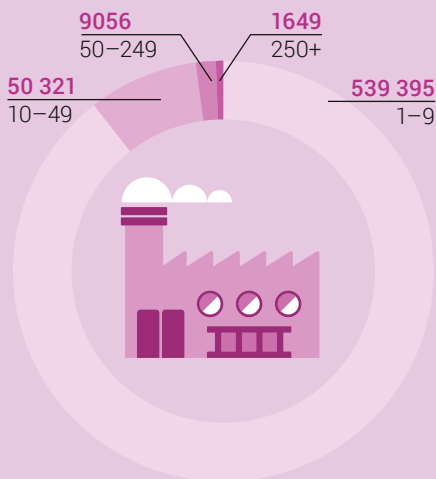

Anzahl Beschäftigte nach Unternehmensgrösse, 2020

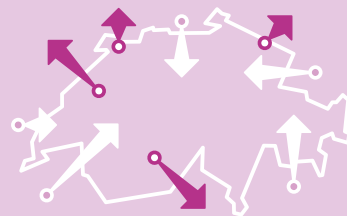
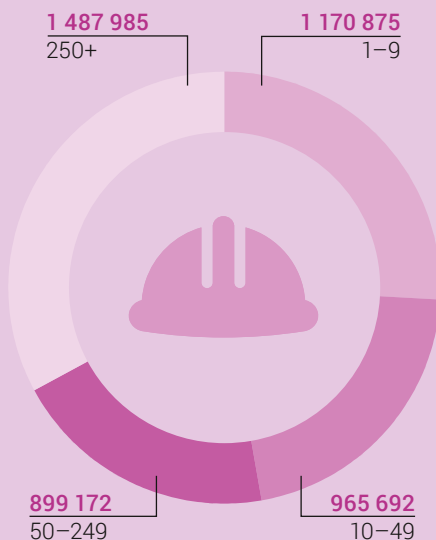

Aussenhandel der Schweiz:
die wichtigsten Partner
(Handelsvolumen)

Importe

Total 296,5 Mrd. Fr.

Deutschland **57,1**

Ver. Königreich **33,4**

USA **22,2**

Italien **22,0**

China **18,1**

Exporte

Total 347,7 Mrd. Fr.

USA **57,7**

Deutschland **50,6**

China **30,2**

Indien **28,7**

Italien **18,5**