Häusliche Gewalt: Weibliche Geschädigte in der ehemaligen Partnerschaft, Belastungsraten nach Staatszugehörigkeit und Alter, 2015

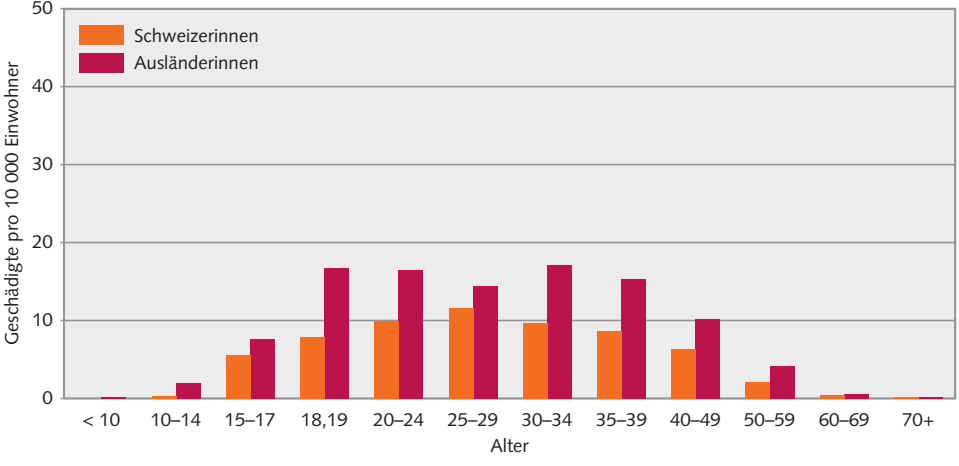

Quelle: BFS – Polizeiliche Kriminalstatistik (PKS)

© BFS, Neuchâtel 2016