

Comunicato stampa

Embargo: 4.12.2023, 8.30

05 Prezzi

Indice nazionale dei prezzi al consumo nel novembre 2023

In novembre i prezzi al consumo sono diminuiti dello 0,2%

Nel novembre 2023 l'indice dei prezzi al consumo (IPC) è diminuito dello 0,2% rispetto al mese precedente, attestandosi a 106,2 punti (dicembre 2020 = 100). Rispetto allo stesso mese dell'anno precedente, il rincaro è stato del +1,4%. È quanto emerge dai risultati dell'Ufficio federale di statistica (UST).

La flessione dello 0,2% rispetto al mese precedente è riconducibile a vari fattori, tra cui la riduzione dei prezzi del settore alberghiero e dei viaggi forfetari internazionali. Anche i prezzi del carburante, dell'olio da riscaldamento e degli ortaggi sono diminuiti. Gli affitti dell'abitazione e gli affitti imputati per le abitazioni occupate dai loro proprietari sono invece aumentati.

| Risultati principali novembre 2023 | Indice base dic. 2020 = 100 | Variazione in % rispetto al mese precedente | Variazione in % rispetto a novembre 2022 |
|---|--------------------------------|--|---|
| IPC: totale | 106,2 | -0,2 | +1,4 |
| - Zoccolo dell'inflazione* | 104,2 | 0,0 | +1,4 |
| - Prodotti indigeni | 104,8 | 0,0 | +2,1 |
| - Prodotti importati | 110,3 | -1,1 | -0,6 |

*zoccolo dell'inflazione 1: totale senza prodotti freschi e stagionali, energia e carburanti

Indice dei prezzi al consumo armonizzato (IPCA)

Nel novembre 2023, l'indice dei prezzi al consumo armonizzato della Svizzera si è portato a 106,17 punti (base: 2015 = 100), con una variazione del -0,5% rispetto al mese precedente e del +1,6% rispetto allo stesso mese dell'anno precedente.

L'IPCA è un indicatore dell'inflazione supplementare elaborato sulla base di una metodologia comune dai Paesi membri dell'Unione Europea, che consente di raffrontare il rincaro registrato in Svizzera con quello dei Paesi europei.

I risultati dell'IPCA sono diffusi da Eurostat (Ufficio statistico dell'Unione europea) secondo un calendario prestabilito. L'UST pubblica un'analisi comparativa del rincaro registrato in Svizzera e in Europa all'indirizzo www.ipca.bfs.admin.ch, dove figurano anche una nota metodologica e la ponderazione del 2023 del paniere tipo dell'IPCA svizzero.

Gli IPCA di novembre 2023 degli altri Paesi europei saranno pubblicati da Eurostat il 19 dicembre 2023. Tutti i risultati IPCA sono riassunti sulle pagine web di Eurostat: <https://ec.europa.eu/eurostat/web/hicp>.

Effetti dell'aumento del tasso ipotecario di riferimento sui canoni di affitto

Nel novembre 2023 l'indice degli affitti è aumentato dell'1,1% rispetto al trimestre precedente, attestandosi a 105,3 punti (dicembre 2020 = 100). Rispetto al trimestre corrispondente dell'anno precedente, l'aumento è del 2,2%.

L'UST rileva i prezzi dei canoni di affitto per l'indice nazionale dei prezzi al consumo (IPC) ogni tre mesi. I risultati corrispondenti dell'indice degli affitti sono pubblicati a febbraio, maggio, agosto e novembre e confluiscono nei risultati dell'IPC nei mesi in questione.

L'aumento del tasso ipotecario di riferimento per i contratti di locazione avvenuto a giugno 2023 comporta un aumento dei canoni di affitto. Solo sulla base dei risultati del novembre 2023, non è ancora possibile valutare con certezza la misura e la rapidità con cui gli adeguamenti dei contratti di locazione esistenti andranno a influenzare i risultati dell'indice degli affitti. Oltre agli adeguamenti dovuti all'aumento del tasso di interesse di riferimento, una serie di altri fattori influenza l'andamento dei canoni di affitto registrato nell'indice degli affitti (ad es. l'attività di nuova costruzione, le ristrutturazioni o i cambi di inquilino).

Informazioni sull'indice degli affitti:

<https://www.bfs.admin.ch/bfs/it/home/statistiche/prezzi/affitti.html>

Informazioni sul tasso ipotecario di riferimento dell'UFAB: [Tasso ipotecario di riferimento \(admin.ch\)](#)

Informazioni

Info IPC, UST, sezione Prezzi, tel.: +41 58 463 69 00, e-mail: LJK@bfs.admin.ch

Ufficio stampa UST, tel.: +41 58 463 60 13, e-mail: media@bfs.admin.ch

Offerta online

Per ulteriori informazioni e pubblicazioni: www.ipc.bfs.admin.ch

La statistica conta per voi: www.la-statistica-conta.ch

Abbonamento alle NewsMail dell'UST: www.news-stat.admin.ch

Sito Internet dell'UST: www.statistica.admin.ch

Accesso ai risultati

Questo comunicato è conforme ai principi del Codice delle buone pratiche della statistica europea. Esso definisce le basi che assicurano l'indipendenza, l'integrità e la responsabilità dei servizi statistici nazionali e comunitari. Gli accessi privilegiati sono controllati e sottoposti a embargo.

I risultati dell'IPC sono stati inviati quattro giorni lavorativi prima della loro pubblicazione alla Banca nazionale svizzera (BNS), come previsto dalla legge in vigore e nel rispetto dei compiti di politica monetaria spettanti alla Banca. Le agenzie di stampa hanno ricevuto il presente comunicato con un embargo di 15 minuti.

Per elaborare le previsioni congiunturali e calcolare il PIL trimestrale, anche la Segreteria di Stato dell'economia (SECO) ha ricevuto il presente comunicato stampa quattro giorni lavorativi prima della sua pubblicazione.

Indice nazionale dei prezzi al consumo, dicembre 2020 = 100

Indici e variazioni nel novembre 2023

| Posizione | Peso in % | Indice | Variazione in % rispetto | | Contributo alla variazione del mese precedente |
|--|-----------|--------|--------------------------|---------------------|--|
| | | | al mese precedente | al novembre 2022 | |
| Totale | 100,000 | 106,2 | -0,2 | 1,4 | -0,242 |
| Gruppi principali | | | | | |
| Prodotti alimentari, bevande analcoliche | 10,991 | 106,8 | -0,6 | 3,2 | -0,063 |
| Bevande alcoliche e tabacchi | 2,892 | 103,5 | -0,8 | 0,4 | -0,024 |
| Indumenti e calzature | 2,978 | 105,4 | 0,2 | 1,7 | 0,005 |
| Abitazione ed energia | 25,349 | 110,5 | 0,7 | 3,2 | 0,179 |
| Mobili, articoli e servizi per la casa | 3,723 | 107,2 | -0,5 | -0,2 | -0,020 |
| Sanità | 15,302 | 99,0 | -0,1 | -0,3 | -0,008 |
| Trasporti | 12,033 | 112,2 | -1,1 | -1,7 | -0,130 |
| Comunicazioni | 2,667 | 97,5 | 0,2 | 0,8 | 0,006 |
| Tempo libero e cultura | 8,160 | 105,4 | -0,9 | 2,1 | -0,075 |
| Insegnamento | 0,837 | 102,8 | 0,0 | 1,8 | 0,000 |
| Ristoranti ed alberghi | 9,272 | 105,4 | -1,0 | 2,7 | -0,096 |
| Altri beni e servizi | 5,796 | 104,1 | -0,3 | 1,8 | -0,016 |
| Tipi di prodotti | | | | | |
| Beni | 41,132 | 109,4 | -0,7 | 1,1 | -0,276 |
| Beni non durevoli | 26,213 | 111,2 | -0,8 | 2,1 | -0,225 |
| Beni semi-durevoli | 5,741 | 105,7 | -0,1 | 0,9 | -0,006 |
| Beni durevoli | 9,178 | 106,6 | -0,5 | -1,6 | -0,045 |
| Servizi | 58,868 | 103,7 | 0,1 | 1,7 | 0,034 |
| Servizi privati | 48,147 | 104,3 | 0,1 | 2,1 | 0,044 |
| Servizi pubblici | 10,721 | 101,2 | -0,1 | 0,0 | -0,010 |
| Provenienza dei prodotti | | | | | |
| Prodotti indigeni | 75,471 | 104,8 | 0,0 | 2,1 | 0,026 |
| Prodotti importati | 24,529 | 110,3 | -1,1 | -0,6 | -0,268 |
| Classificazioni supplementari | | | | | |
| Sanità | 15,302 | 99,0 | -0,1 | -0,3 | -0,008 |
| Indice senza sanità | 84,698 | 107,6 | -0,3 | 1,7 | -0,234 |
| Affitto dell'abitazione | 18,625 | 105,3 | 1,1 | 2,4 | 0,208 |
| Indice senza l'affitto dell'abitazione | 81,375 | 106,4 | -0,6 | 1,2 | -0,450 |
| Prodotti petroliferi | 2,879 | 142,7 | -4,1 | -8,7 | -0,117 |
| Indice senza prodotti petroliferi | 97,121 | 105,3 | -0,1 | 1,8 | -0,125 |
| Tabacchi | 1,764 | 102,4 | -0,3 | 0,1 | -0,006 |
| Indice senza tabacchi | 98,236 | 106,2 | -0,2 | 1,5 | -0,236 |
| Bevande alcoliche | 2,154 | 104,9 | -0,9 | 1,2 | -0,020 |
| Indice senza bevande alcoliche | 97,846 | 106,2 | -0,2 | 1,4 | -0,222 |
| Indumenti e calzature | 2,978 | 105,4 | 0,2 | 1,7 | 0,005 |
| Indice senza indumenti e calzature | 97,022 | 106,2 | -0,3 | 1,4 | -0,247 |
| Prezzi amministrati | 24,760 | 103,8 | 0,0 | 1,7 | -0,008 |
| Indice senza prezzi amministrati | 75,240 | 107,0 | -0,3 | 1,4 | -0,233 |
| Zoccolo dell'inflazione 1 ¹ | 89,201 | 104,2 | 0,0 | 1,4 | -0,007 |
| Prodotti freschi e stagionali | 5,131 | 105,8 | -2,3 | 1,0 | -0,123 |
| Energia e carburanti | 5,668 | 142,7 | -1,9 | 3,1 | -0,113 |
| Zoccolo dell'inflazione 2 ² | 67,034 | 105,7 | 0,0 | 1,9 | 0,002 |

¹ zoccolo dell'inflazione 1 = totale senza prodotti freschi e stagionali, energia e carburanti² zoccolo dell'inflazione 2 = zoccolo dell'inflazione 1, senza i prodotti a prezzi amministrati

Contributi importanti alla variazione dell'indice generale nel novembre 2023

| Voci | Contributo alla variazione dell'indice generale rispetto alla rilevazione precedente | Ponderazione in % | Indice | Variazione rispetto al mese precedente in % | Variazione rispetto allo stesso mese dell'anno precedente in % |
|--|---|----------------------|--------|--|---|
| Settore alberghiero | -0,086 | 1,476 | 110,2 | -5,6 | 0,9 |
| Viaggi forfetari internazionali | -0,059 | 1,036 | 129,6 | -5,1 | 4,9 |
| Benzina | -0,055 | 1,529 | 130,4 | -3,4 | -4,7 |
| Olio da riscaldamento | -0,042 | 0,603 | 169,4 | -7,4 | -15,8 |
| Ortaggi | -0,034 | 0,243 | 111,9 | -11,6 | 0,2 |
| Diesel | -0,020 | 0,747 | 134,1 | -2,8 | -11,1 |
| Noleggio di veicoli personali | -0,018 | 0,133 | 86,3 | -17,1 | -8,0 |
| Agrumi | -0,015 | 0,116 | 98,8 | -11,6 | 1,5 |
| Settore paralberghiero | -0,015 | 0,605 | 91,3 | -2,7 | 8,8 |
| Trasporti aerei | -0,013 | 0,563 | 149,3 | -2,2 | 5,4 |
| Giocattoli | -0,011 | 0,239 | 97,3 | -4,9 | -5,6 |
| Banane | -0,010 | 0,070 | 89,7 | -13,1 | -4,8 |
| Materiale sanitario | -0,010 | 0,264 | 84,0 | -3,7 | -4,7 |
| Automobili d'occasione | -0,010 | 1,744 | 119,1 | -0,6 | -3,8 |
| Trasporti pubblici all'estero | -0,010 | 0,040 | 89,1 | -21,8 | -11,4 |
| Vino rosso importato (commercio al dettaglio) | -0,009 | 0,376 | 101,8 | -2,4 | -1,0 |
| Cioccolato | -0,008 | 0,364 | 103,0 | -2,1 | 3,4 |
| Detersivi e prodotti per la pulizia | -0,008 | 0,288 | 105,0 | -2,8 | 3,3 |
| Automobili nuove | -0,008 | 2,922 | 106,5 | -0,3 | -0,6 |
| Televisori | -0,008 | 0,107 | 95,5 | -7,4 | -6,9 |
| Articoli da viaggio e accessori | -0,008 | 0,281 | 101,5 | -2,9 | -2,8 |
| Vini spumanti (commercio al dettaglio) | -0,007 | 0,069 | 112,2 | -9,2 | 3,3 |
| Articoli in carta per la cura del corpo | -0,007 | 0,176 | 106,1 | -3,7 | 2,0 |
| Mobili da soggiorno e da ufficio | -0,006 | 0,537 | 113,9 | -1,1 | -2,6 |
| Mobili da cucina e da sala da pranzo | -0,006 | 0,115 | 111,2 | -5,4 | -4,4 |
| Prodotti per la cura dei capelli | -0,006 | 0,091 | 104,2 | -5,9 | -2,3 |
| Olio d'oliva | -0,006 | 0,071 | 102,1 | -8,1 | 0,9 |
| Sigarette | -0,005 | 1,408 | 101,3 | -0,4 | -0,3 |
| [...] | | | | | |
| Carne di maiale | 0,005 | 0,221 | 97,8 | 2,5 | 1,2 |
| Frutta esotica | 0,005 | 0,097 | 109,3 | 4,8 | 7,3 |
| Melone e uva | 0,005 | 0,070 | 121,1 | 7,6 | 11,1 |
| Calzature da donna | 0,005 | 0,291 | 111,4 | 1,7 | 1,6 |
| Indumenti per sport invernali | 0,005 | 0,095 | 104,4 | 5,7 | 5,8 |
| Biancheria da letto e accessori | 0,005 | 0,132 | 108,1 | 3,5 | -1,0 |
| Viaggi forfetari nazionali | 0,005 | 0,253 | 98,7 | 2,2 | 2,1 |
| Pollame | 0,006 | 0,394 | 104,6 | 1,6 | -2,9 |
| Bacche | 0,006 | 0,153 | 94,3 | 3,6 | 7,4 |
| Articoli di sport invernali | 0,009 | 0,135 | 109,0 | 7,4 | 3,1 |
| Affitto imputato per le abitazioni occupate dai loro proprietari | 0,044 | 3,702 | 105,4 | 1,2 | 3,2 |
| Affitto dell'abitazione (indice degli affitti) | 0,164 | 14,923 | 105,3 | 1,1 | 2,2 |

G1 Indice nazionale dei prezzi al consumo (dicembre 2020 = 100): evoluzione dell'indice

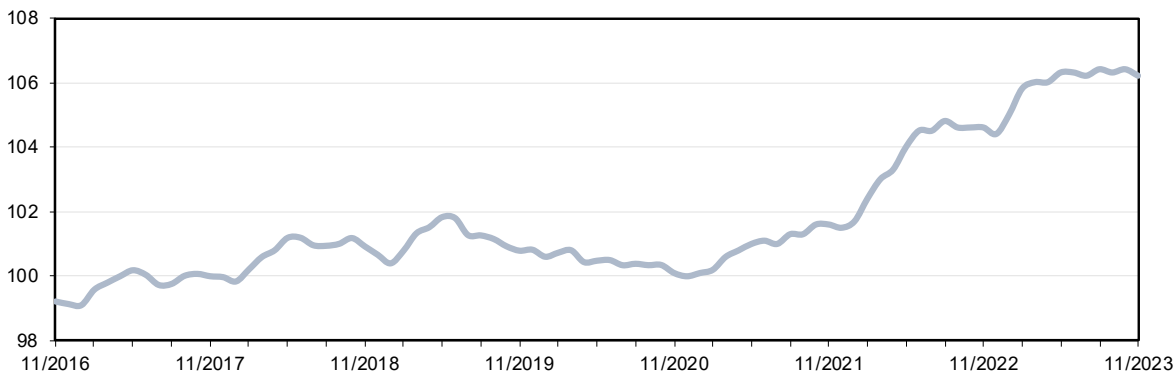

G2 Indice nazionale dei prezzi al consumo: variazione in %

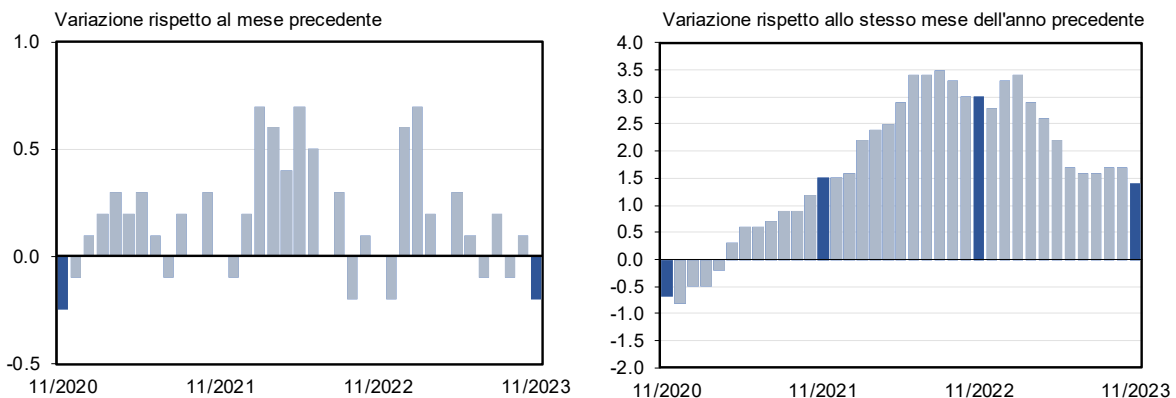

G3 Indice nazionale dei prezzi al consumo (dicembre 2020 = 100): genere e provenienza dei beni

