



Schweizerische Eidgenossenschaft  
Confédération suisse  
Confederazione Svizzera  
Confederaziun svizra

Eidgenössisches Departement des Innern EDI  
**Bundesamt für Statistik BFS**



# Registererhebung / STATPOP

Informationsveranstaltung: Stand der Vorbereitung der VZ 2010 und  
Schweizerische Gesundheitsbefragung 2012 – 22. September 2010

**Claude Gisiger**



# Aufteilung der Präsentation

## Teil 1 – Erhebung und Produktion C. Gisiger (POP)

## Teil 2 – Output / Diffusion S. Cotter (DEM)

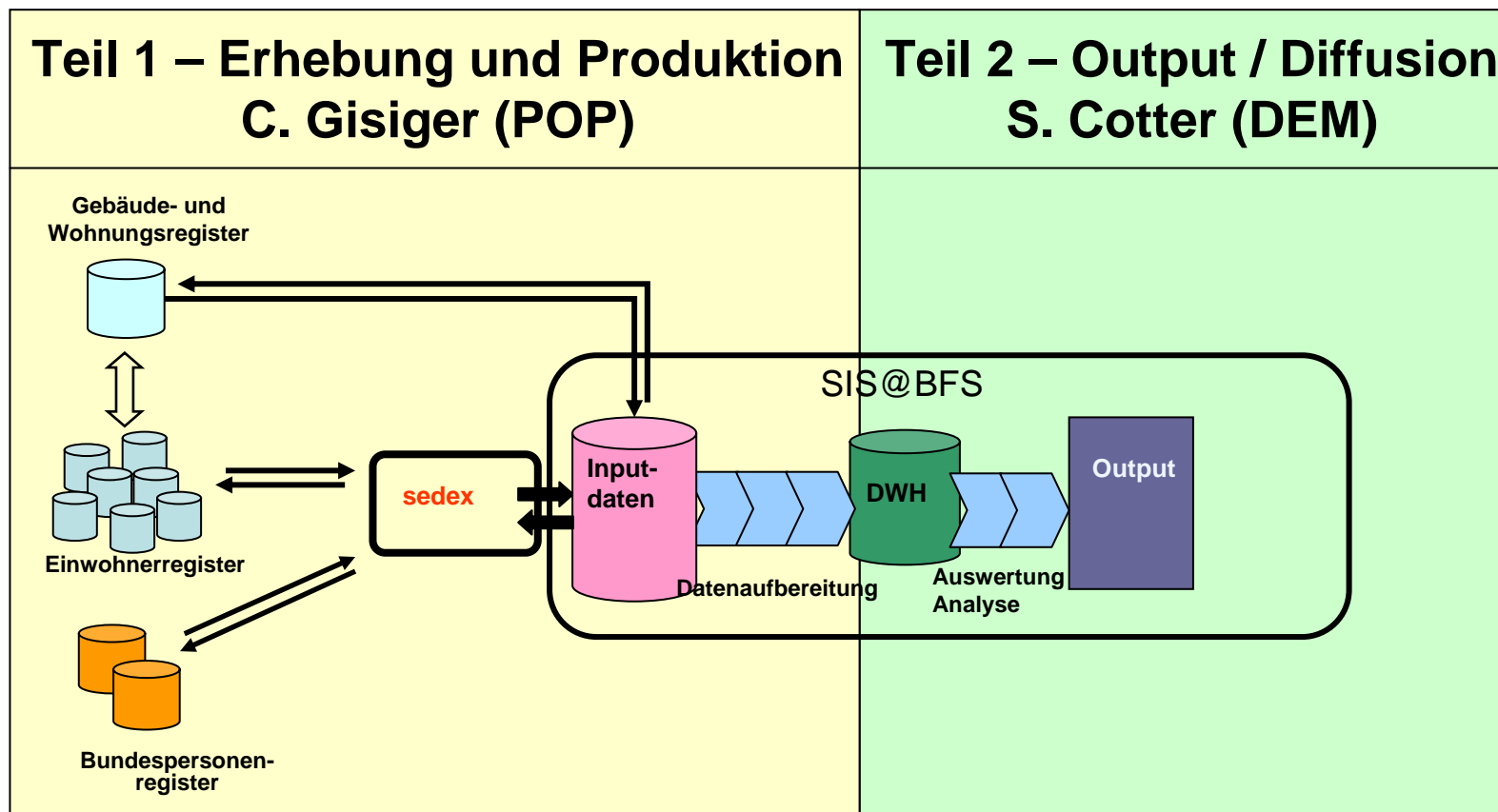



# Teil 1: Erhebung / Produktion

1. Registerhebung: Stand und Qualität der Daten
2. Produktion: Beschreibung der Prozesse
3. Produktionsziele 2011 - 2012



# 1. Registererhebung: Etappen 2010

## Registererhebung (RE): Erste Datenlieferungen im Jahr 2010

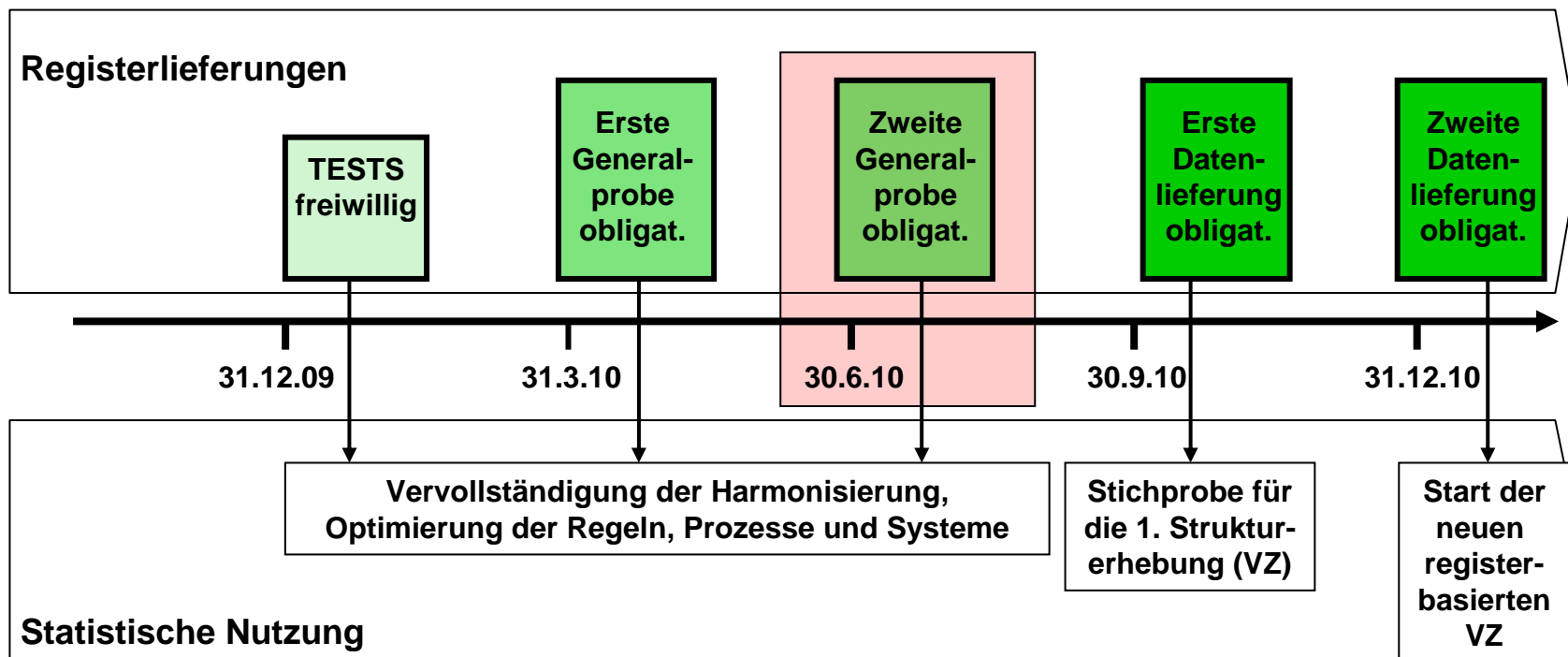



# 1. RE: Prozess der Datenlieferung

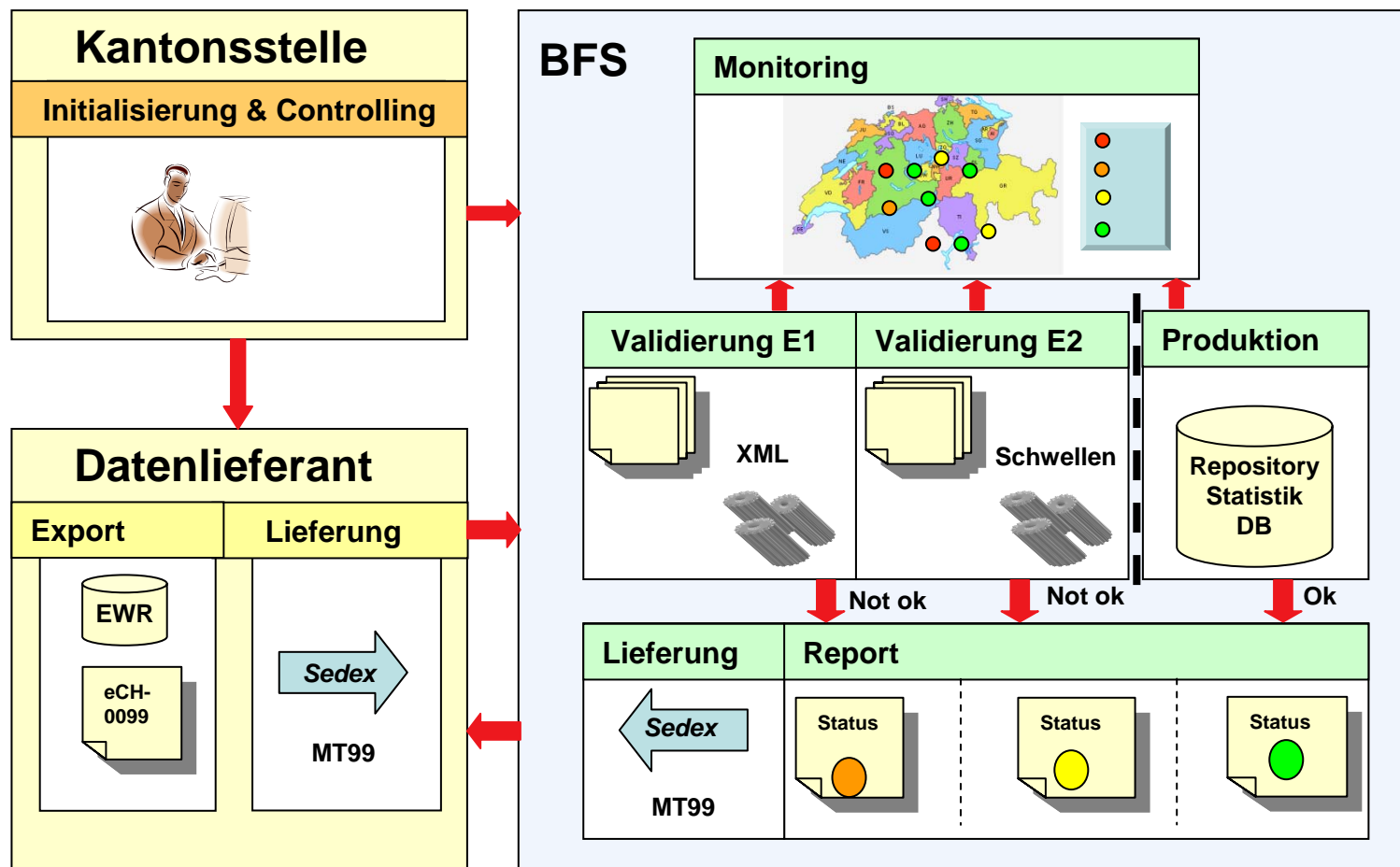



# 1. RE: sukzessive Qualitätsziele

8. Alles

7. HH-Bildung  
(einzelne Kantone)

6. 90% der Gemeinden ok pro Kanton  
5. AHVN13 akzeptiert

4. Möglichst viele akzeptierte Lieferungen  
(Schwellenwerte MM-Harm. und EGID ok)  
3. Keine Formatfehler  
2. Datenlieferung im gewünschten Format und vorzugsweise via sedex  
1. Datenlieferung von allen Gemeinden

0. Stand RH

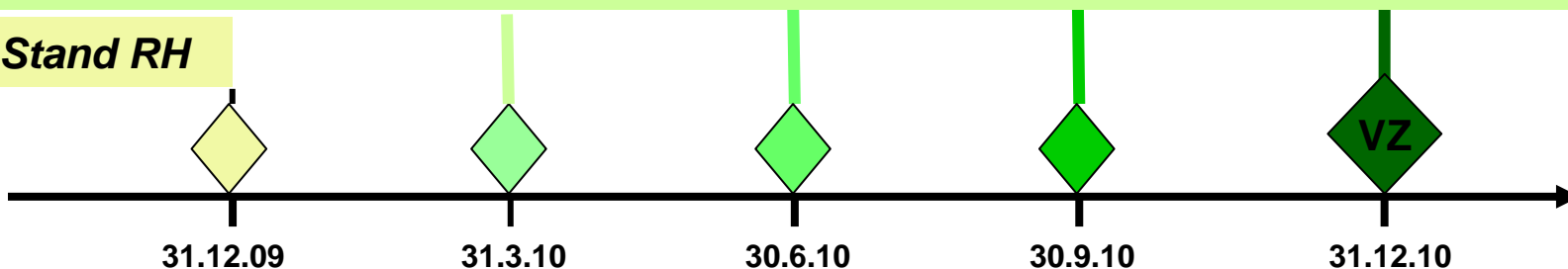

31.12.09

31.3.10

30.6.10

30.9.10

31.12.10



# 1. RE: Datenlieferungen im Juli 2010

## Status im Monitoring-System

- ✓ Die Datenqualität der letzten Lieferung genügt den Bedürfnissen der Statistik.
- ⚠ Die Datenqualität der letzten Lieferung genügt den Bedürfnissen der Statistik nicht.
- ⚠ Die gelieferte Datei ist nicht im gewünschten Format / bzw. falsches Referenzdatum.
- ✗ Die Gemeinde hat nicht geliefert.

## 1. Registererhebung (1. Generalprobe mit Stichtag 31.03.2010)

Gemeinden	2596	1421	1166	1	8
		54.7%	44.9%	0.0%	0.3%



## 2. Registererhebung (2. Generalprobe mit Stichtag 30.06.2010)

Gemeinden	2588	1949	639	0	0
		75.3%	24.7%	0.0%	0.0%



# 1. RE: Qualität der Daten

(1/4)

Meldung	Fehler-Nr.	( ≤200 pers.)	( >200 Pers.)
<b>Insufficient Population</b> Anzahl Personen ist kleiner als erwartet	10.288	< 90% ESPOP	< 90% ESPOP

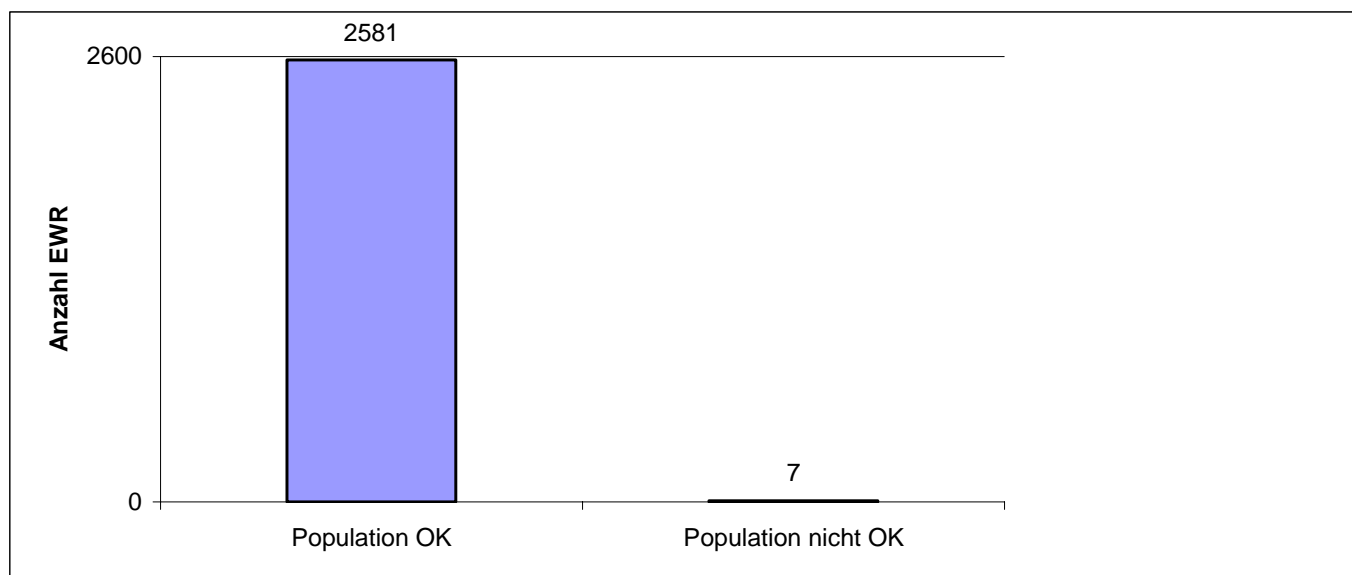





# 1. RE: Qualität der Daten

(2/4)

Meldung	Fehler-Nr.	( <=1000 pers.).	( >1000 Pers.)
VN Versichertennummer - AHVN13	11.3, 11.4, 11.5	5%	-2%

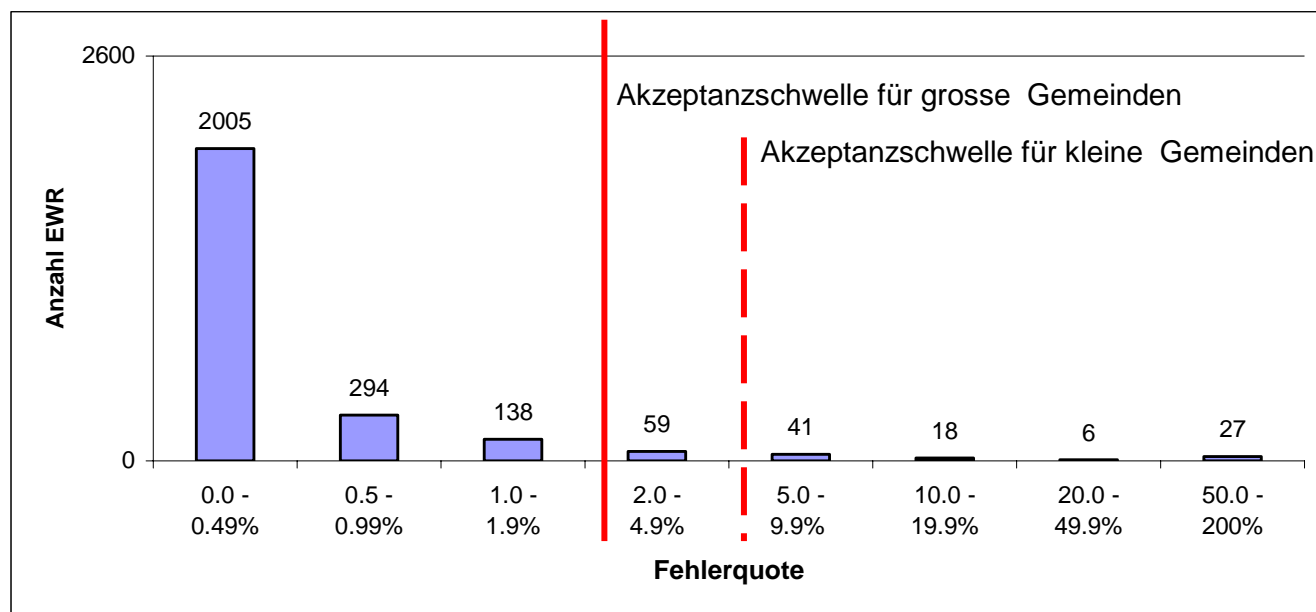

98.7% der gelieferten Personen haben eine AHVN13



# 1. RE: Qualität der Daten

(3/4)

Meldung	Fehler-Nr.	( ≤1000 pers.)	( >1000 Pers.)
FederalBuildingId EGID	623.1, 623.30, 623.32 623.33, 623.34	2.0%	1.0%

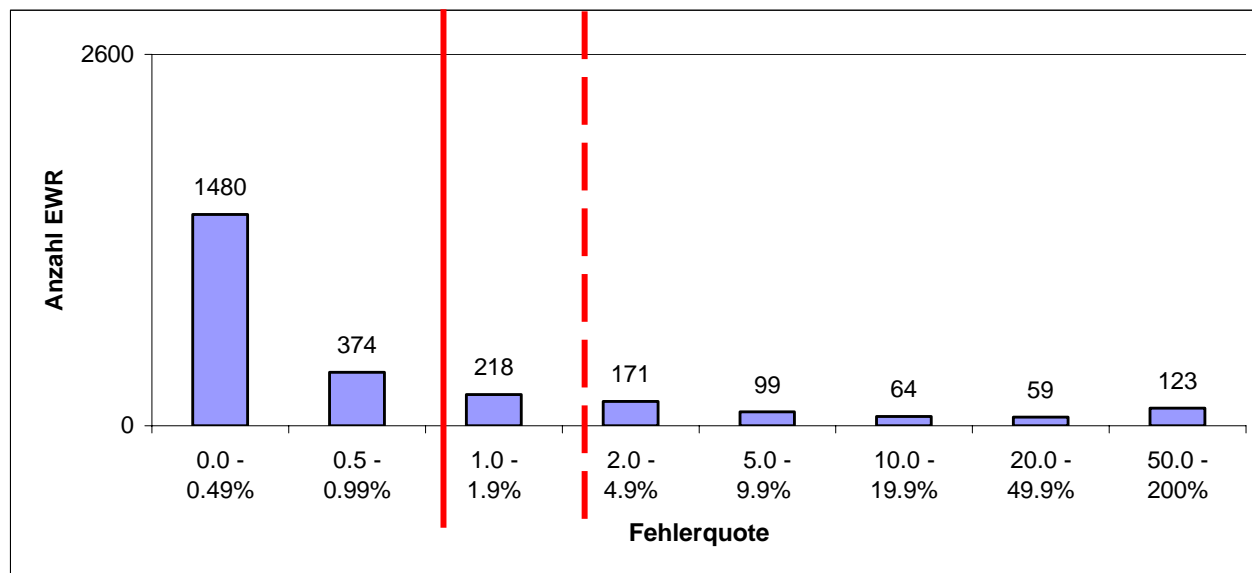

96% der gelieferten Personen haben einen gültigen EGID



# 1. RE: Qualität der Daten

(4/4)

Meldung	Fehler-Nr.	( <=1000 pers).	( >1000 Pers.)
Zivilstand		1.0%	0.5%

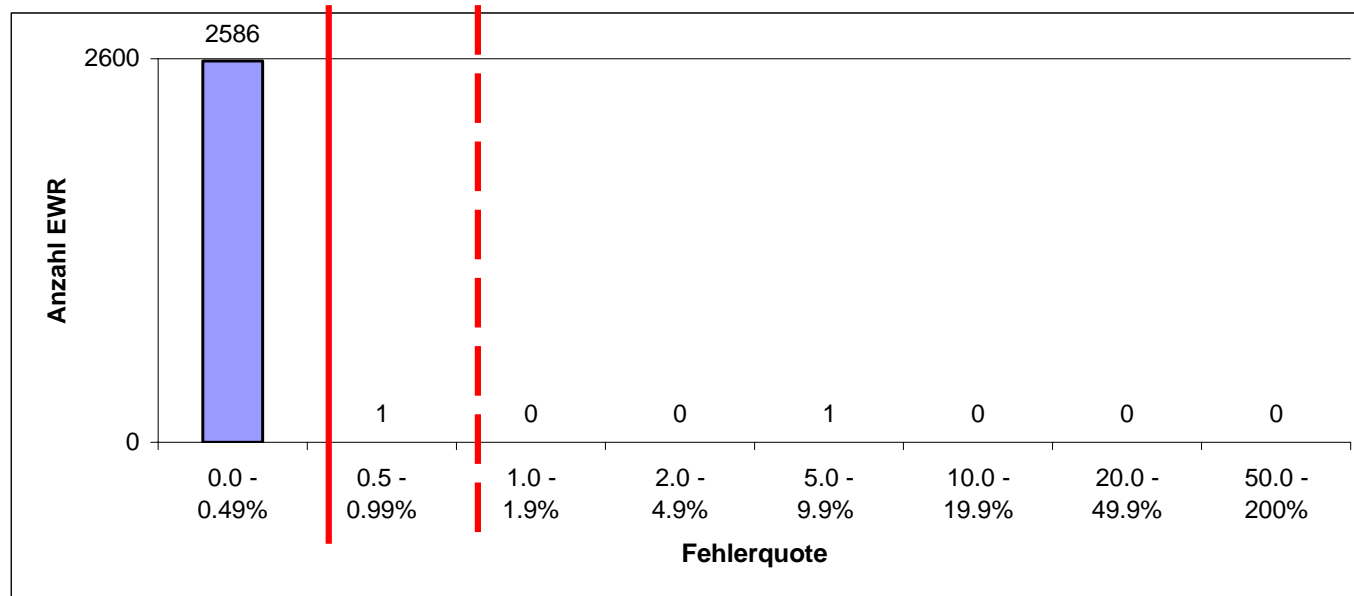



# 1. Fazit: gut, aber noch einiges zu tun

	Daten akzeptiert	Anzahl nicht akzeptierter Schwellenwerte pro Gemeinde						Total Gemeinden
		1	2	3	4	5	>5	
CH	1949	491	110	23	6	6	3	2588
GR	180							180
SH	27							27
AI	6							6
BS	3							3
JU	63	1						64
NE	52			1				53
FR	165	2			1			168
AG	206	9	4	1				220
NW	9	2						11
SG	81	4						85
SZ	26	4						30
LU	80	7						87
GE	37	8						45
AR	15	4	1					20
UR	17	2	1					20
GL	17	4	1				3	25
ZG	3	7	1					11
TG	67	13						80
VS	120	7	13	3				143
BL	61	21	3	1				86
SO	93	18	7		2	2		122
ZH	126	38	5	2				171
TI	117	26	15	1		2		161
OW		7						7
VD	118	202	53	2				375
BE	243	66	40	23	9	3	4	388



# 1. Nächstes Ziel: Haushaltsbildung

→ Zur Zeit noch keine Schwellenwerte für die Haushaltsbildung

## Provisorische Berechnungen haben folgende Resultate ergeben:

- Die Haushaltsbildung (EWID und/oder Haushaltsnummer) ist fortgeschritten
- **Der EWID fehlt jedoch bei noch ca. 25% der Personen**
- Einige kleinere Gemeinden (unter 1000 Einw. haben mit der Haushaltsbildung noch nicht / kaum begonnen.
- Die Analyse der Qualität ist nur beschränkt möglich. Die Qualität scheint im Moment sehr heterogen zu sein.

→ Ab Dezember 2010 wird die Haushaltsbildung (Personen mit EWID oder HH-Nr.) separat auf dem Monitoring-System ausgewiesen.



## 2. Produktion: Prozesse

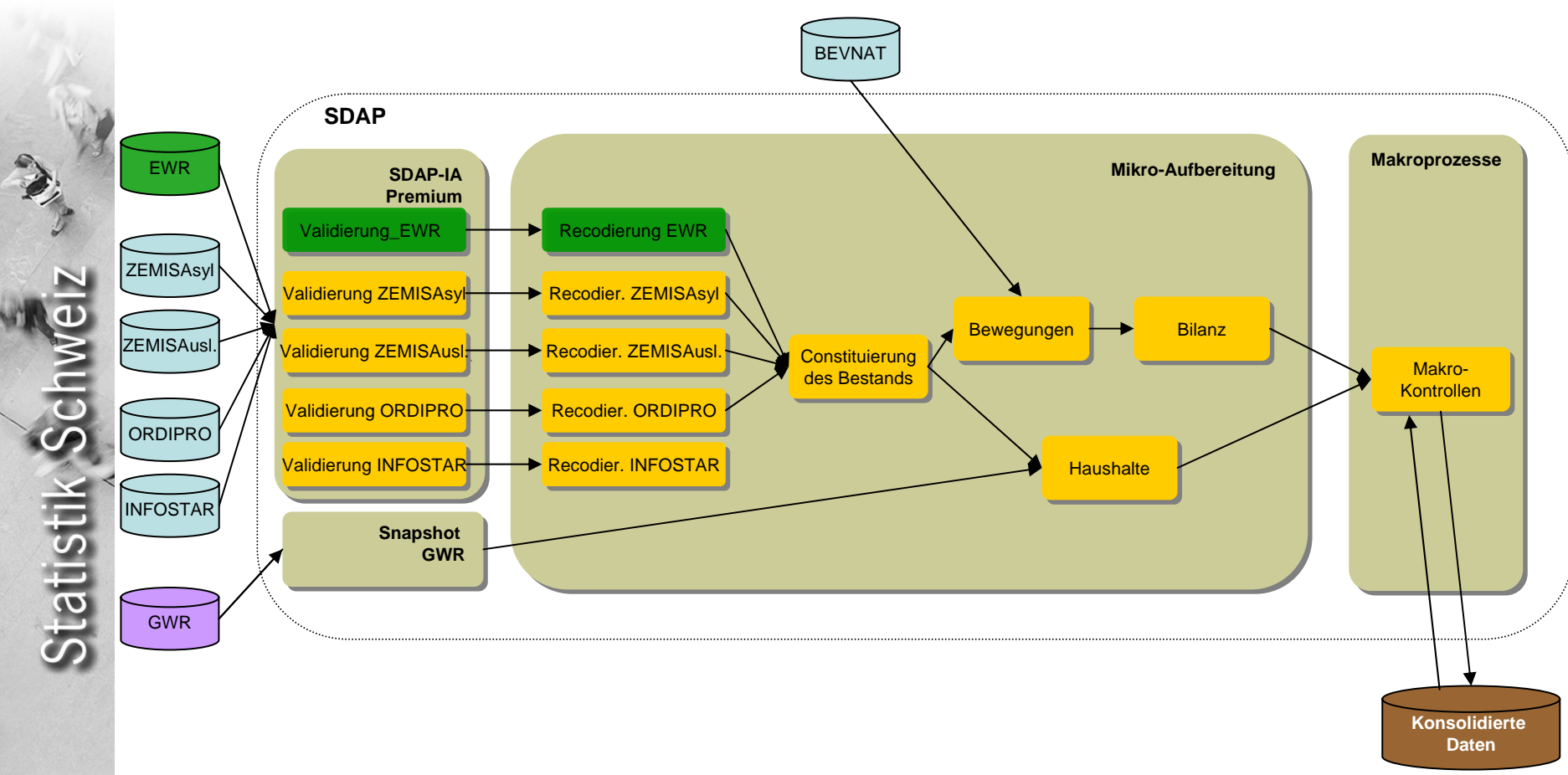



## 3.1 Produktionsziele 2011

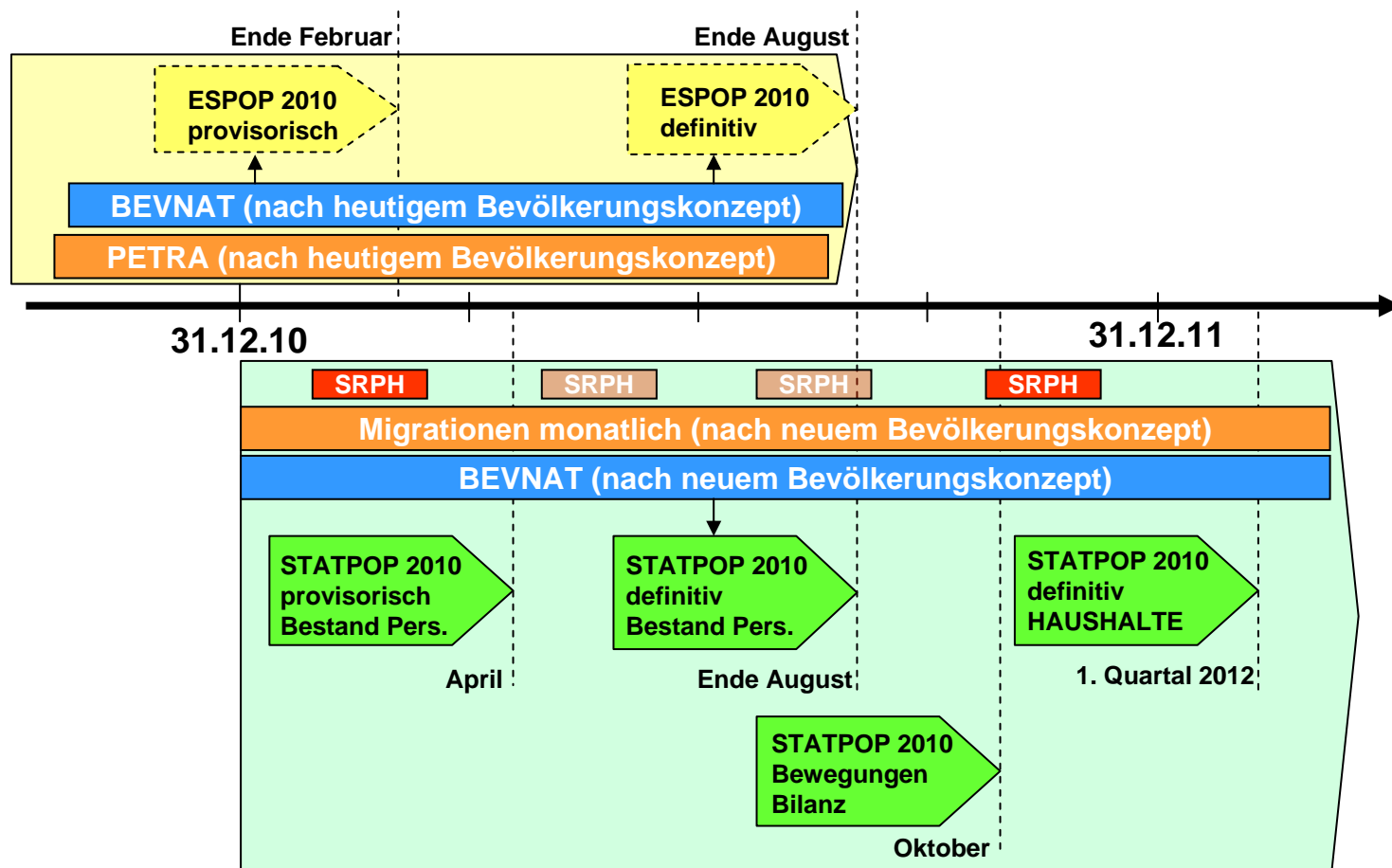



## 3.2 Produktionsziele 2012

