

Recensement fédéral de la population 1990

Répertoire des professions

Explications et commentaires



Bundesamt für Statistik
Office fédéral de la statistique
Ufficio federale di statistica
Uffizi federal da statistica

Berne, 1997

La série «Statistique de la Suisse» publiée par l'Office fédérale de la statistique (OFS) couvre les domaines suivants:

- | | | | |
|---|--------------------------------------|----|--|
| 0 | Thèmes généraux | 10 | Tourisme |
| 1 | Population | 11 | Transports et communications |
| 2 | Espace et environnement | 12 | Masse monétaire, marchés financiers et banques |
| 3 | Emploi et vie active | 13 | Sécurité sociale et assurances |
| 4 | Comptes nationaux | 14 | Santé |
| 5 | Prix | 15 | Education et science |
| 6 | Production, commerce et consommation | 16 | Culture et conditions de vie |
| 7 | Agriculture et sylviculture | 17 | Politique |
| 8 | Energie | 18 | Finances publiques |
| 9 | Construction et logement | 19 | Droit et justice |
-

Statistique de la Suisse

Recensement fédéral de la population 1990

Répertoire des professions

Explications et commentaires

Rédaction

Urs Meier
Office fédéral de la statistique

avec la collaboration de

Peter Blaser, conseiller d'orientation professionnelle diplômé

Editeur

Office fédéral de la statistique



Bundesamt für Statistik
Office fédéral de la statistique
Ufficio federale di statistica
Uffizi federal da statistica

Berne, 1997

Complément d'information: Urs Meier, Section vie active et marché du travail, OFS,
tél. 031 / 324 82 69

Diffusion: Office fédéral de la statistique
CH-3003 Berne
Tél. 031 / 323 60 60

Numéro de commande: 001-9060-01

Prix: Disquette 22 francs
Sur papier 42 francs

Série: Statistique de la Suisse

Domaine: 0 Thèmes généraux

Langue du texte original: Allemand

Traduction: Paul-André Rousseil, Mex (VD)

Copyright: OFS, Berne 1997
La reproduction est autorisée, sauf à des fins commerciales,
si la source est mentionnée.

ISBN: 3-303-00150-2

Table des matières

Préambule	5
1. Introduction	5
2. Structure du <i>Répertoire des professions</i>	6
3. Féminisation des dénominations	7
4. Comparaison avec les recensements de la population précédents	7
5. Comparaisons internationales	8
6. Explication des abréviations	9
Tableaux systématiques	
Nomenclature des professions par division, classe et groupe.....	13
Nomenclature des professions par division, classe, groupe et genre	17
Explications et commentaires	31
Annexe	145



Préambule

1. Introduction

Depuis le recensement fédéral de la population de 1900, l'Office fédéral de la statistique établit, pour chaque recensement, un répertoire des professions indiquées sur les questionnaires. Cet ouvrage de référence, qui est nécessaire au codage manuel de ces professions a régulièrement été adapté depuis à la situation dans le monde du travail. Ainsi a-t-on procédé à une nouvelle classification des professions et en a-t-on intégré de nouvelles. C'est ainsi qu'est né le *Répertoire des professions*, élaboré sur la base du recensement de la population de 1990.¹ En complément de ce répertoire, l'Office fédéral de la statistique publie à présent pour la première fois des *Explications et commentaires*, qui définissent et expliquent les classes, groupes et genres de professions répertoriés.

Ces deux publications servent à coder les professions de manière uniforme lors de relevés statistiques et à présenter les résultats se rapportant à des professions et à des formations selon une structure claire et compréhensible. De ce fait, leur utilité ne se limite pas aux recensements de la population, mais s'étend à certaines enquêtes par sondage, à la statistique des causes de décès et au Registre central des étrangers. Elles sont également utilisées à des fins très diverses dans l'économie privée (banques, assurances, services d'adresse), dans l'administration (offices de travail, p. ex.) et par les milieux de l'orientation professionnelle, de la science et de la recherche. L'Office fédéral de la statistique développe par ailleurs à l'heure actuelle un serveur de nomenclature qui facilitera grandement les travaux de codage des professions et la présentation des résultats.

Le *Répertoire des professions - Explications et commentaires* a été réalisé avec la participation de Madame Rotraut Oertli et de Messieurs Fritz Heiniger, Peter Blaser, Paul-André Rousseil et Marco Lafranchi de l'Association suisse pour l'orientation scolaire et professionnelle, ainsi que de Messieurs Marco Buscher et Urs Meier de l'Office fédéral de la statistique. Qu'ils trouvent ici l'expression de nos vifs remerciements pour leur précieux concours.

¹ La publication intitulée *Répertoire des professions*, Office fédéral de la statistique, Berne, 1996, n° 001-9043 (version allemande: n° 001-9042; version italienne: n° 001-9044) peut être obtenue auprès de l'Office fédéral de la statistique. La liste des professions répertoriées est également disponible sur disquette. (Adresse voir page 2)



2. Structure du Répertoire des professions

Les noms de profession sont regroupés par genre de professions et munis d'un code à cinq chiffres. Le répertoire s'articule de la manière suivante:

- 1) secteurs de professions code à un chiffre
- 2) classes de professions code à deux chiffres
- 3) groupes de professions code à trois chiffres
- 4) genres de professions code à cinq chiffres

Exemple: code 231.03 Charpentiers

- | | | |
|--------|-------------------------|--|
| 2 | secteur de professions: | Activités professionnelles dans le secteur de l'industrie et des arts et métiers |
| 23 | classe de professions: | Professions de la construction |
| 231 | groupe de professions: | Professions de l'industrie du bâtiment |
| 231.03 | genre de professions: | Charpentiers |

Dans le genre de professions 231.03 *Charpentiers*, sont également répertoriées les différentes professions apparentées, par exemple charpentier du bâtiment, charpentier en construction de ponts, charpentier de théâtre, etc.

La structure générale est la suivante:

	Secteur de professions	Nombre de classes de professions	Nombre de groupes de professions	Nombre de genres de professions
1	Activités professionnelles en rapport avec la nature	1	5	17
2	Activités professionnelles dans le secteur de l'industrie et des arts et métiers	9	33	164
3/4	Professions du secteur tertiaire	16	48	201
5	Diplômes de fin d'études, non axés sur une profession spécifique	1	1	6
Total		27	87	388

Le critère de classification le plus important du *Répertoire des professions* est l'**activité professionnelle**. C'est ainsi, par exemple, que le groupe de professions 281 *Professions de l'industrie chimique* comprend également, en plus des professions de l'industrie chimique au sens strict, le genre 281.03 *Photographes de laboratoire*.

Dans le cas des professions pour lesquelles ce critère n'est pas approprié, nous avons pris en compte les critères de classification suivants:

- la **formation** (par ex. classe de professions 45 *Professions des sciences sociales, humaines, naturelles, physiques et exactes* ou le secteur de profession 5 *Diplômes de fin d'études, non axés sur une profession spécifique*)
- la **branche** (voir par ex. le groupe de professions 256 *Professions de l'industrie horlogère*)
- la **situation dans la profession** (pour des professions pour lesquelles celle-ci est déterminante; cf. les genres de professions suivants: 331.01 *Entrepreneurs, directeurs*, 331.02 *Fonctionnaires supérieurs de l'administration publique*, 331.05 *Cadres moyens, sans indication particulière*)

3. Féminisation des dénominations

Dans la version allemande du répertoire, les noms des secteurs, des classes, des groupes et des genres de professions figurent aussi bien à la forme masculine que féminine. Dans la version française, nous avons renoncé à la féminisation des termes.

4. Comparaison avec les recensements de la population précédents

La structure du *Répertoire des professions* de 1990 diffère fondamentalement de celle des listes de professions de 1970 et 1980, lesquelles regroupaient les professions par genres munis d'un code à trois chiffres. Afin qu'il soit possible de comparer les résultats des différents recensements, l'Office fédéral de la statistique a élaboré une liste de conversion qui permet de passer des codes à trois chiffres des genres mentionnés dans les listes de 1970 et de 1980 aux codes à cinq chiffres du répertoire de 1990 (voir en annexe la liste de conversion 1980/1990). Cependant, comme les divers genres sont regroupés de manière très différente dans ce répertoire et dans les listes de 1970 et 1980, nous n'avons pu donner pour certains d'entre eux que des valeurs de comparaison



approximatives. Quand un genre de professions figurant dans les listes de 1970 et de 1980 correspondait à plusieurs genres du répertoire de 1990, nous avons tranché en nous basant sur la fréquence avec laquelle les différentes dénominations ont été indiquées en 1990.

5. Comparaisons internationales

Afin de pouvoir comparer au niveau international les statistiques sur l'activité professionnelle, le Bureau international du travail a mis au point une Classification internationale type des professions (CITP 88 et CITP 88 (COM))¹; sa structure est passablement différente du *Répertoire des professions* de 1990 de la Suisse. C'est pourquoi l'Office fédéral de la statistique a élaboré une liste de conversion qui comprend pour tous les genres de profession du répertoire le code CITP correspondant. Les personnes intéressées peuvent obtenir cette liste sur disquette auprès de l'Office fédéral de la statistique à l'adresse suivante:

Office fédéral de la statistique
Section EWL
Schwarztorstrasse 96
3003 Berne

Valérie Lässig, Tél. 031/322 74 74

¹ CITP = Classification internationale type des professions. La CITP 88 (COM) est la variante de la CITP 88 conçue pour les besoins statistiques de la Communauté européenne.



6. Explication des abréviations

Les abréviations utilisées après les noms des genres de professions ont les significations suivantes:

- spa personnes qui ne sont pas classées ailleurs
- sip sans indication particulière
- epa et professions apparentées

Tableaux systématiques

Nomenclature des professions par division, classe et groupe

1	Activités professionnelles en rapport avec la nature
11	Professions de l'agriculture, de l'économie forestière, de l'élevage et des soins aux animaux
111	Professions de l'agriculture
112	Professions spéciales dans le secteur de l'agriculture
113	Éleveurs et professions apparentées
114	Professions de l'horticulture et professions apparentées
115	Professions de la sylviculture, de la chasse et de la pêche
2	Activités professionnelles dans le secteur de l'industrie et des arts et métiers
21	Professions de la production de denrées alimentaires, de boissons et de tabacs
211	Professions de l'industrie alimentaire
212	Professions de la production de boissons
213	Professions de l'industrie du tabac
214	Dégustateurs et professions apparentées
22	Professions de l'industrie textile et de l'industrie du cuir
221	Professions de l'industrie textile
222	Professions de l'habillement
223	Professions de la fabrication et du traitement des cuirs et des peaux
23	Professions de la construction
231	Professions de l'industrie du bâtiment
232	Professions de l'aménagement et du parachèvement
24	Professions de l'extraction et du traitement des produits du sous-sol, hyalotechnie
241	Professions de l'extraction des produits du sous-sol
242	Professions du travail de la pierre
243	Professions de la fabrication de matériaux de construction et de pierres à bâtir
244	Professions du travail de la céramique et du verre
25	Professions de la métallurgie, de la fabrication de machines et de véhicules et de l'électrotechnique
251	Professions de la production de métaux
252	Professions de la seconde transformation, du traitement et du revêtement des métaux
253	Professions de la construction métallique et de l'assemblage de métaux
254	Professions de la construction et de l'entretien de machines
255	Professions de l'électrotechnique et de l'électronique
256	Professions de l'industrie horlogère
257	Professions de la construction et de l'entretien de véhicules et de l'outillage
26	Professions de l'industrie du bois et du papier
261	Professions de l'industrie du bois
262	Professions de l'affinage de la surface du bois
263	Professions de la fabrication et du traitement du papier



27	Professions des arts graphiques
271	Professions de la préparation à l'impression
272	Imprimeurs et professions de la reproduction
273	Relieurs
28	Professions de l'industrie chimique et des matières plastiques
281	Professions de l'industrie chimique
282	Professions de l'industrie des matières plastiques
29	Professions techniques
291	Ingénieurs
292	Techniciens
293	Professions du dessin technique
294	Personnel technique
295	Machinistes
3/4	Professions du secteur tertiaire
31	Professions commerciales et de la vente
311	Professions de l'achat et de la vente
32	Commerçants du secteur tertiaire
321	Professionnels de la banque et employés d'assurance
322	Professions de la publicité et du marketing
323	Personnel qualifié du tourisme
324	Agents fiduciaires
325	Courtiers, prêteurs, commissaires-priseurs
33	Professions de l'organisation et de l'administration
331	Entrepreneurs, directeurs et fonctionnaires supérieurs
332	Professions commerciales et administratives
333	Professions de l'informatique
34	Professions des transports et de la circulation
341	Professions du trafic ferroviaire et funiculaire
342	Professions du trafic routier
343	Professions de la navigation
344	Professions de l'aviation
345	Autres professions du transport et de la circulation, messagers
35	Professions des postes et télécommunications
351	Professions des PTT
36	Professions du maintien de l'ordre et de la sécurité
361	Professions afférentes à la sécurité
362	Professions judiciaires



37	Professions des médias et professions apparentées
371	Auteurs de textes, professionnels des médias: presse écrite, audio-visuel
372	Bibliothécaires, conservateurs et professions apparentées
373	Professions du théâtre et professions des médias audio-visuels
38	Professions artistiques
381	Musiciens
382	Professions du monde du spectacle et autres professions artistiques
383	Créateurs artistiques et autres
384	Artisans d'art
39	Professions de l'hôtellerie et de la restauration et de l'économie domestique
391	Professions de la restauration et de l'hôtellerie
392	Professions de l'économie domestique
41	Professions du nettoyage, de l'hygiène et des soins corporels
411	Professions du nettoyage et de l'entretien
412	Professions de l'hygiène publique
413	Professions des soins corporels
42	Professions de la santé
421	Professions de la médecine humaine et de la pharmacie
422	Professions de la thérapeutique et de la technique médicale
423	Professions des soins dentaires
424	Professions de la médecine vétérinaire
425	Auxiliaires soignants
43	Professions de l'assistance sociale et spirituelle et de l'éducation
431	Professions de l'assistance sociale et de l'éducation
432	Professions de l'assistance spirituelle
44	Professions de l'enseignement et de l'éducation
441	Corps enseignant de l'enseignement supérieur (universitaire et professionnel)
442	Professeurs de l'enseignement secondaire (lycée, collège)
443	Enseignants des classes supérieures de l'enseignement secondaire
444	Instituteurs (école primaire)
445	Enseignants du degré préscolaire
446	Professeurs d'école professionnelle, spécialisée ou à programme d'enseignement spécial
447	Autres enseignants et pédagogues
45	Professions des sciences sociales, humaines, naturelles, physiques et exactes
451	Professions des sciences économiques et sociales, conseillers d'orientation professionnelle et psychologues
452	Professions des sciences humaines
453	Professions des sciences naturelles, physiques et exactes
46	Autres professions
461	Autres professions



47	Personnes dont l'activité professionnelle ne peut pas être définie
471	Personnes dont l'activité professionnelle ne peut pas être définie
5	Diplômes de fin d'études, non axés sur une profession spécifique
51	Diplômes de fin d'études, non axés sur une profession spécifique
511	Diplômes de fin d'études, non axés sur une profession spécifique

Nomenclature des professions par division, classe, groupe et genre

- 1 Activités professionnelles en rapport avec la nature
- 11 Professions de l'agriculture, de l'économie forestière, de l'élevage et des soins aux animaux
 - 111 Professions de l'agriculture
 - 111.01 Agriculteurs
 - 111.02 Aides agricoles
 - 111.03 Autres professions de l'agriculture spa
 - 112 Professions spéciales dans le secteur de l'agriculture
 - 112.01 Arboriculteurs
 - 112.02 Viticulteurs
 - 112.03 Maraîchers
 - 113 Eleveurs et professions apparentées
 - 113.01 Eleveurs et gardiens de grand bétail et d'équidés
 - 113.02 Eleveurs et gardiens de petit bétail et de petits animaux
 - 113.03 Aviculteurs epa
 - 113.04 Pisciculteurs epa
 - 113.05 Autres professions de gardiennage d'animaux
 - 114 Professions de l'horticulture et professions apparentées
 - 114.01 Professions de l'horticulture epa
 - 114.02 Fleuristes
 - 115 Professions de la sylviculture, de la chasse et de la pêche
 - 115.01 Gardes forestiers
 - 115.02 Bûcherons, forestiers bûcherons et ouvriers sylvicoles
 - 115.03 Professions en rapport avec la chasse et gardes-chasse
 - 115.04 Professions en rapport avec la pêche
- 2 Activités professionnelles dans le secteur de l'industrie et des arts et métiers
- 21 Professions de la production de denrées alimentaires, de boissons et de tabacs
 - 211 Professions de l'industrie alimentaire
 - 211.01 Professions de la conservation des aliments
 - 211.02 Bouchers, charcutiers
 - 211.03 Boulangers, pâtisseries et confiseurs
 - 211.04 Professions de la production industrielle de denrées alimentaires, de boissons et produits stimulants
 - 211.05 Fromagers et laitiers
 - 211.06 Meuniers
 - 211.07 Autres professions en rapport avec la production alimentaire



- 212 Professions de la production de boissons
 - 212.01 Brasseurs et malteurs
 - 212.02 Cavistes et technologues en boissons
 - 212.03 Autres professions de la production de boissons

- 213 Professions de l'industrie du tabac
 - 213.01 Professions de la manufacture de tabac, cigares et cigarettes

- 214 Dégustateurs et professions apparentées
 - 214.01 Testeurs de denrées alimentaires et dégustateurs

- 22 Professions de l'industrie textile et de l'industrie du cuir
 - 221 Professions de l'industrie textile
 - 221.01 Professions du filage
 - 221.02 Professions du tissage
 - 221.03 Professions de la finition et de la teinture de textiles
 - 221.04 Autres professions de la production de textiles

- 222 Professions de l'habillement
 - 222.01 Tailleurs
 - 222.02 Couseurs
 - 222.03 Brodeurs
 - 222.04 Autres professions dans le domaine traitements de produits textiles

- 223 Professions de la fabrication et du traitement des cuirs et des peaux
 - 223.01 Tanneurs, fabricants de cuir
 - 223.02 Cordonniers et autres métiers de l'industrie de la chaussure
 - 223.03 Selliers
 - 223.04 Autres métiers de cuir epa
 - 223.05 Pelletiers et fourreurs

- 23 Professions de la construction
 - 231 Professions de l'industrie du bâtiment
 - 231.01 Maçons
 - 231.02 Bétonneurs, cimentiers de la construction, epa
 - 231.03 Charpentiers
 - 231.04 Constructeurs de routes
 - 231.05 Pavés
 - 231.06 Constructeurs de tunnels, mineurs
 - 231.07 Autres professions de l'industrie du bâtiment

 - 232 Professions de l'aménagement et du parachèvement
 - 232.01 Poseurs de revêtements de sols, parqueteurs et carreleurs
 - 232.02 Couvres
 - 232.03 Gypsiers, plâtriers, stucateurs et activités connexes
 - 232.04 Peintres, tapissiers
 - 232.05 Installateurs et monteurs d'installations de chauffage et de ventilation
 - 232.06 Ferblantiers du bâtiment
 - 232.07 Isoleurs



- 232.08 Professions de la construction de cheminées d'intérieur et de poêles de faïence, poêliers-fumistes
- 232.09 Vitriers
- 232.10 Installateurs et monteurs-électriciens
- 232.11 Installateurs et monteurs sanitaires
- 232.12 Autres professions de l'aménagement et du parachèvement

- 24 Professions de l'extraction et du traitement des produits du sous-sol, hyalotechnie
- 241 Professions de l'extraction des produits du sous-sol
- 241.01 Mineurs de fond
- 241.02 Carriers, fendeurs de pierres
- 241.03 Professions de l'extraction de pétrole, terre, gravier et sable et autres professions de l'extraction des produits du sous-sol

- 242 Professions du travail de la pierre
- 242.01 Equarrisseurs et tailleurs de pierres
- 242.02 Autres travaux de la pierre et polisseurs de pierres

- 243 Professions de la fabrication de matériaux de construction et de pierres à bâtir
- 243.01 Ouvriers de briqueterie, tuilerie
- 243.02 Fabricants d'articles en pierre artificielle ou en ciment

- 244 Professions du travail de la céramique et du verre
- 244.01 Souffleurs de verre et d'appareils en verre
- 244.02 Opticiens d'instruments
- 244.03 Biseauteurs, polisseurs sur verre epa
- 244.04 Métiers de l'industrie et du traitement de la céramique

- 25 Professions de la métallurgie, de la fabrication de machines et de véhicules et de l'électrotechnique
- 251 Professions de la production de métaux
- 251.01 Fondeurs
- 251.02 Mouleurs-fondeurs
- 251.03 Noyauteurs, mouleurs de fonderie
- 251.04 Autres métiers de la production de métaux

- 252 Professions de la seconde transformation, du traitement et du revêtement des métaux
- 252.01 Professions de la seconde transformation des métaux sans enlèvement de copeaux
- 252.02 Galvaniseurs et professions de l'affinage de surfaces métalliques
- 252.03 Meuleurs et polisseurs sur métaux
- 252.04 Conducteurs de machines-outils
- 252.05 Fraiseurs et raboteurs
- 252.06 Perceurs sur métaux
- 252.07 Tourneurs industriels (sur métaux)
- 252.08 Décolleteurs, faiseurs de vis
- 252.09 Autres ouvriers travaillant à la seconde transformation des métaux



- 253 Professions de la construction métallique et de l'assemblage de métaux
 - 253.01 Soudeurs
 - 253.02 Autres professions de l'assemblage de métaux
 - 253.03 Constructeurs d'appareils industriels
 - 253.04 Ferblantiers dans l'industrie
 - 253.05 Forgerons spa
 - 253.06 Serruriers en constructions métalliques
 - 253.07 Serruriers-constructeurs
 - 253.08 Serruriers spa
 - 253.09 Autres professions de l'usinage de métaux

- 254 Professions de la construction et de l'entretien de machines
 - 254.01 Mécaniciens
 - 254.02 Mécaniciens de précision et micromécaniciens
 - 254.03 Serruriers et monteurs sur machines epa
 - 254.04 Mécaniciens de montage et d'entretien et autres mécaniciens
 - 254.05 Autres monteurs

- 255 Professions de l'électrotechnique et de l'électronique
 - 255.01 Electriciens sur véhicules (voitures, etc.)
 - 255.02 Electromécaniciens
 - 255.03 Electroniciens (radio/TV/audio/vidéo)
 - 255.04 Electriciens de réseau et monteurs de câbles
 - 255.05 Bobineurs epa
 - 255.06 Autres électriciens spa
 - 255.07 Professions de l'électronique
 - 255.08 Monteurs d'appareils électroniques et de télécommunication
 - 255.09 Monteurs du téléphone et des télégraphes

- 256 Professions de l'industrie horlogère
 - 256.01 Horlogers
 - 256.02 Autres professions de l'horlogerie

- 257 Professions de la construction et de l'entretien de véhicules et de l'outillage
 - 257.01 Professions de la construction de véhicules (terre, eau, air)
 - 257.02 Mécaniciens en automobiles
 - 257.03 Mécaniciens de motocyclettes et de bicyclettes
 - 257.04 Mécaniciens de machines agricoles, de machines de chantier et de petits appareils
 - 257.05 Vernisseurs industriels et peintres en automobiles
 - 257.06 Pompistes, personnel de station-service spa

- 26 Professions de l'industrie du bois et du papier
 - 261 Professions de l'industrie du bois
 - 261.01 Scieurs, découpeurs de bois
 - 261.02 Tourneurs sur bois et matériaux assimilés
 - 261.03 Ebénistes
 - 261.04 Menuisiers du bâtiment
 - 261.05 Autres menuisiers



- 261.06 Professions de la fabrication d'objets en liège, d'objets de vannerie et d'objets tressés
- 261.07 Autres professions du façonnage du bois

- 262 Professions de l'affinage de la surface du bois
- 262.01 Teinteurs, polisseurs
- 262.02 Autres professions du traitement de la surface du bois

- 263 Professions de la fabrication et du traitement du papier
- 263.01 Professions de la fabrication du papier et du carton epa
- 263.02 Autres professions de la fabrication et du traitement du papier et du carton

- 27 Professions des arts graphiques
- 271 Professions de la préparation à l'impression
- 271.01 Typographes epa
- 271.02 Lithographes
- 271.03 Photographes de reproduction
- 271.04 Autres professions des arts graphiques et de la mise en page

- 272 Imprimeurs et professions de la reproduction
- 272.01 Imprimeurs
- 272.02 Professions de la reproduction et de la photocopie

- 273 Relieurs
- 273.01 Relieurs
- 273.02 Autres professions de la reliure et du façonnage (de produits imprimés)

- 28 Professions de l'industrie chimique et des matières plastiques
- 281 Professions de l'industrie chimique
- 281.01 Laborantins en chimie et laborantins spa
- 281.02 Opérateurs en chimie
- 281.03 Photographes de laboratoire
- 281.04 Autres professions du traitement et de la fabrication de produits chimiques

- 282 Professions de l'industrie des matières plastiques
- 282.01 Professions de la fabrication et du traitement des matières plastiques
- 282.02 Professions du travail du caoutchouc

- 29 Professions techniques
- 291 Ingénieurs
- 291.01 Architectes
- 291.02 Ingénieurs en informatique
- 291.03 Ingénieurs du bâtiment
- 291.04 Ingénieurs en machines et procédés
- 291.05 Ingénieurs en installations de chauffage, d'aération et de climatisation
- 291.06 Ingénieurs-électriciens
- 291.07 Ingénieurs en microtechnique et électronique
- 291.08 Ingénieurs forestiers
- 291.09 Ingénieurs agronomes, agronomes



- 291.10 Ingénieurs du génie rural, géomètres
- 291.11 Ingénieurs-chimistes et ingénieurs en technologie alimentaire
- 291.12 Autres ingénieurs

- 292 Techniciens
 - 292.01 Techniciens-électriciens
 - 292.02 Techniciens en électronique
 - 292.03 Techniciens en bâtiment et génie civil, chefs de chantier
 - 292.04 Techniciens en machines
 - 292.05 Techniciens de l'industrie textile
 - 292.06 Techniciens en télécommunication
 - 292.07 Autres techniciens

- 293 Professions du dessin technique
 - 293.01 Dessinateurs en bâtiment et en génie civil
 - 293.02 Dessinateurs-géomètres
 - 293.03 Dessinateurs techniques
 - 293.04 Dessinateurs en constructions métalliques
 - 293.05 Dessinateurs de machines
 - 293.06 Dessinateurs en installations
 - 293.07 Dessinateurs d'intérieurs
 - 293.08 Dessinateurs-électriciens
 - 293.09 Autres professions du dessin technique

- 294 Personnel technique
 - 294.01 Chefs d'exploitations techniques sip
 - 294.02 Experts de la production
 - 294.03 Contremaîtres sip
 - 294.04 Conducteurs d'appareils de mesure techniques
 - 294.05 Autres ouvriers qualifiés et utilisateurs techniques

- 295 Machinistes
 - 295.01 Machinistes d'instruments de production d'énergie
 - 295.02 Machinistes du bâtiment epa
 - 295.03 Grutiers
 - 295.04 Machinistes sur bois
 - 295.05 Autres machinistes
 - 295.06 Chauffeurs de chaudières
 - 295.07 Surveillants de machines et d'installations, réviseurs de citernes

- 3/4 Professions du secteur tertiaire
- 31 Professions commerciales et de la vente
- 311 Professions de l'achat et de la vente
 - 311.01 Acheteurs
 - 311.02 Vendeurs, employés du commerce de détail
 - 311.03 Caissiers
 - 311.04 Libraires, éditeurs
 - 311.05 Droguistes



311.06	Marchands d'animaux
311.07	Autres professions de la vente
311.08	Représentants, voyageurs de commerce
311.09	Autres commerçants et négociants
32	Commerçants du secteur tertiaire
321	Professionnels de la banque et employés d'assurance
321.01	Professions bancaires spa
321.02	Agents et inspecteurs d'assurances
321.03	Professions des assurances spa
322	Professions de la publicité et du marketing
322.01	Spécialistes en publicité
322.02	Spécialistes en relations publiques
322.03	Spécialistes en marketing
322.04	Spécialistes en études du marché et en sondages d'opinions
323	Personnel qualifié du tourisme
323.01	Employés d'agences de voyage
323.02	Guides de voyages organisés, guides, hôtesses
323.03	Autres spécialistes du tourisme et des loisirs
324	Agents fiduciaires
324.01	Experts-comptables, réviseurs
324.02	Agents fiduciaires, conseillers fiscaux
324.03	Autres commerçants du secteur tertiaire
325	Courtiers, prêteurs, commissaires-priseurs
325.01	Courtiers, commissaires-priseurs
325.02	Prêteurs et loueurs
33	Professions de l'organisation et de l'administration
331	Entrepreneurs, directeurs et fonctionnaires supérieurs
331.01	Entrepreneurs, directeurs
331.02	Fonctionnaires supérieurs de l'administration publique
331.03	Secrétaires, fonctionnaires de partis, d'associations
331.04	Spécialistes du personnel
331.05	Cadres moyens sip
332	Professions commerciales et administratives
332.01	Employés de commerce, de bureau spa
332.02	Fonctionnaires d'administration epa
332.03	Comptables
332.04	Spécialistes en immobilier et gérants
332.05	Spécialistes en importation et exportation
332.06	Spécialistes en organisation et planification epa
332.07	Autres employés d'administration



- 333 Professions de l'informatique
 - 333.01 Informaticiens et analystes
 - 333.02 Programmeurs
 - 333.03 Opérateurs en informatique
 - 333.04 Autres professions de l'informatique

- 34 Professions des transports et de la circulation
 - 341 Professions du trafic ferroviaire et funiculaire
 - 341.01 Régulateurs d'exploitation ferroviaire, fonctionnaires de station, secrétaires ferroviaires
 - 341.02 Monteurs de voies, cantonniers de la voie ferrée
 - 341.03 Aiguilleurs de pavillon, fonctionnaires de poste d'aiguillage
 - 341.04 Employés de dépôt et employés aux manoeuvres (chemin de fer)
 - 341.05 Contrôleurs (transports publics)
 - 341.06 Conducteurs de locomotives et de tramways epa
 - 341.07 Personnel des funiculaires et des téléphériques
 - 341.08 Autres professions du trafic ferroviaire et à câbles

 - 342 Professions du trafic routier
 - 342.01 Professions du transport de personnes
 - 342.02 Conducteurs de camion
 - 342.03 Autres chauffeurs et conducteurs
 - 342.04 Moniteurs d'auto-école et experts en automobiles

 - 343 Professions de la navigation
 - 343.01 Capitaines de bateaux, timoniers epa
 - 343.02 Matelots et autres professions de la navigation

 - 344 Professions de l'aviation
 - 344.01 Pilotes, instructeurs de vol
 - 344.02 Directeurs du trafic aérien
 - 344.03 Personnel de cabine epa
 - 344.04 Autres professions du trafic aérien

 - 345 Autres professions du transport et de la circulation, messagers
 - 345.01 Personnel du transport et de l'expédition
 - 345.02 Garçons de course, messagers
 - 345.03 Autres professions du transport et de la circulation

 - 35 Professions des postes et télécommunications
 - 351 Professions des PTT
 - 351.01 Employés des postes et secrétaires d'exploitation
 - 351.02 Assistants d'exploitation des PTT
 - 351.03 Fonctionnaires de distribution PTT
 - 351.04 Téléopérateurs et téléphonistes PTT
 - 351.05 Autres professions des postes et télécommunications



36	Professions du maintien de l'ordre et de la sécurité
361	Professions afférentes à la sécurité
361.01	Police
361.02	Gardiens, surveillants
361.03	Pompiers professionnels, protection civile
361.04	Militaires de carrière epa
361.05	Police privée et autres professions du maintien de l'ordre
361.06	Douane et gardes-frontières
362	Professions judiciaires
362.01	Juges, procureurs
362.02	Greffiers
362.03	Avocats, notaires
362.04	Autres représentants de la justice et conseillers juridiques
37	Professions des médias et professions apparentées
371	Auteurs de textes, professionnels des médias: presse écrite, audio-visuel
371.01	Journalistes, rédacteurs
371.02	Correcteurs, lecteurs
371.03	Traducteurs, interprètes
371.04	Autres auteurs de textes, autres professionnels des médias: presse écrite, audio-visuel
372	Bibliothécaires, conservateurs et professions apparentées
372.01	Bibliothécaires
372.02	Archivistes, documentalistes
372.03	Conservateurs, professionnels des musées
373	Professions du théâtre et professions des médias audio-visuels
373.01	Peintres de décors et accessoiristes
373.02	Régisseurs, metteurs en scène, producteurs
373.03	Techniciens en audio-visuel
373.04	Cameramen et techniciens de l'image
373.05	Photographes
373.06	Autres professions de la production audio-visuelle
38	Professions artistiques
381	Musiciens
381.01	Musiciens, compositeurs et chefs d'orchestre
381.02	Chanteurs
382	Professions du monde du spectacle et autres professions artistiques
382.01	Acteurs
382.02	Danseurs, professeurs de danse, chorégraphes
382.03	Artistes
382.04	Modèles, mannequins
382.05	Autres professions du spectacle



- 383 Créateurs artistiques et autres
 - 383.01 Sculpteurs sur pierre
 - 383.02 Artistes peintres, dessinateurs
 - 383.03 Graphistes et dessinateurs d'affiches
 - 383.04 Designers, créateurs de mode
 - 383.05 Autres créateurs artistiques

- 384 Artisans d'art
 - 384.01 Orfèvres
 - 384.02 Autres fabricants de bijoux
 - 384.03 Graveurs et sculpteurs sur bois epa
 - 384.04 Céramistes, potiers
 - 384.05 Peintres sur céramique et verre
 - 384.06 Fabricants et accordeurs d'instruments de musique
 - 384.07 Décorateurs
 - 384.08 Restaurateurs d'oeuvres d'art
 - 384.09 Architectes d'intérieurs
 - 384.10 Autres artisans d'art

- 39 Professions de l'hôtellerie et de la restauration et de l'économie domestique
 - 391 Professions de la restauration et de l'hôtellerie
 - 391.01 Hôteliers, directeurs de restaurants
 - 391.02 Personnel de réception
 - 391.03 Personnel de service
 - 391.04 Femmes de chambre et personnel de la lingerie et de l'économat
 - 391.05 Personnel de cuisine
 - 391.06 Autres professions de la restauration

- 392 Professions de l'économie domestique
 - 392.01 Intendants de maison
 - 392.02 Employés de maison

- 41 Professions du nettoyage, de l'hygiène et des soins corporels
 - 411 Professions du nettoyage et de l'entretien
 - 411.01 Nettoyeurs de textiles, nettoyeurs à sec
 - 411.02 Repasseurs, blanchisseurs
 - 411.03 Concierges, nettoyeurs de locaux et de bâtiments
 - 411.04 Ramoneurs
 - 411.05 Autres professions du nettoyage

 - 412 Professions de l'hygiène publique
 - 412.01 Agents ou entrepreneurs des pompes funèbres
 - 412.02 Professions de l'élimination et du recyclage des ordures
 - 412.03 Autres professions de l'hygiène publique et de la propreté

- 413 Professions des soins corporels
 - 413.01 Coiffeurs
 - 413.02 Esthéticiens



- 413.03 Manucures et pédicures
- 413.04 Autres professions de l'hygiène corporelle

- 42 Professions de la santé
- 421 Professions de la médecine humaine et de la pharmacie
- 421.01 Médecins
- 421.02 Aides médicales
- 421.03 Pharmaciens
- 421.04 Aides en pharmacie

- 422 Professions de la thérapeutique et de la technique médicale
- 422.01 Physiothérapeutes, ergothérapeutes
- 422.02 Psychothérapeutes (non-médecins)
- 422.03 Guérisseurs, naturopathes
- 422.04 Opticiens
- 422.05 Masseurs
- 422.06 Assistants médico-techniques
- 422.07 Autres professions de la thérapeutique et de la technique médicale
- 422.08 Laborantins médicaux

- 423 Professions des soins dentaires
- 423.01 Dentistes
- 423.02 Techniciens-dentistes
- 423.03 Aides en médecine dentaire
- 423.04 Hygiénistes dentaires

- 424 Professions de la médecine vétérinaire
- 424.01 Vétérinaires
- 424.02 Aides-vétérinaires

- 425 Auxiliaires soignants
- 425.01 Sages-femmes
- 425.02 Infirmiers en pédiatrie et hygiène maternelle
- 425.03 Infirmiers en psychiatrie
- 425.04 Infirmiers diplômés
- 425.05 Aides hospitaliers, aides-infirmiers
- 425.06 Aides familiales, communales ou non
- 425.07 Autres professions soignantes

- 43 Professions de l'assistance sociale et spirituelle et de l'éducation
- 431 Professions de l'assistance sociale et de l'éducation
- 431.01 Assistants sociaux
- 431.02 Educateurs spécialisés
- 431.03 Directeurs de homes et de crèches
- 431.04 Autres professions de l'assistance sociale

- 432 Professions de l'assistance spirituelle
- 432.01 Prêtres ordonnés, pasteurs
- 432.02 Autres professions de l'assistance spirituelle



- 432.03 Membres d'un ordre religieux
- 432.04 Aides professionnels de l'assistance spirituelle

- 44 Professions de l'enseignement et de l'éducation
- 441 Corps enseignant de l'enseignement supérieur (universitaire et professionnel)
- 441.01 Professeurs d'université et d'écoles professionnelles supérieures
- 441.02 Assistants universitaires sip

- 442 Professeurs de l'enseignement secondaire (lycée, collège)
- 442.01 Professeurs de l'enseignement secondaire (lycée, collège, gymnase, école normale, école de commerce)

- 443 Enseignants des classes supérieures de l'enseignement secondaire
- 443.01 Enseignants des classes supérieures, des classes de formation pratique et des classes d'orientation

- 444 Instituteurs (école primaire)
- 444.01 Instituteurs (école primaire)

- 445 Enseignants du degré préscolaire
- 445.01 Jardinières d'enfants, éducatrices de la petite enfance

- 446 Professeurs d'école professionnelle, spécialisée ou à programme d'enseignement spécial
- 446.01 Enseignants d'école professionnelle et d'école spécialisée
- 446.02 Enseignants dans une classe à programme d'enseignement spécial, pédagogues thérapeutiques
- 446.03 Professeurs de musique et de chant
- 446.04 Professeurs de dessin, maîtres d'activités créatrices manuelles
- 446.05 Professeurs de gymnastique et d'éducation physique

- 447 Autres enseignants et pédagogues
- 447.01 Formateurs d'adultes
- 447.02 Divers professeurs spécialisés
- 447.03 Enseignants et instructeurs
- 447.04 Pédagogues

- 45 Professions des sciences sociales, humaines, naturelles, physiques et exactes
- 451 Professions des sciences économiques et sociales, conseillers d'orientation professionnelle et psychologues
- 451.01 Professions des sciences économiques
- 451.02 Sociologues et politologues
- 451.03 Psychologues et conseillers en orientation professionnelle

- 452 Professions des sciences humaines
- 452.01 Philologues
- 452.02 Historiens et archéologues
- 452.03 Autres professions des sciences humaines



- 453 Professions des sciences naturelles, physiques et exactes
 - 453.01 Biologistes
 - 453.02 Géographes, météorologues
 - 453.03 Chimistes
 - 453.04 Mathématiciens, statisticiens
 - 453.05 Physiciens
 - 453.06 Experts de la protection de l'environnement
 - 453.07 Autres professions des sciences naturelles, physiques et exactes

- 46 Autres professions
 - 461 Autres professions
 - 461.01 Contrôleurs, inspecteurs et trieurs de marchandises
 - 461.02 Empaqueurs
 - 461.03 Magasiniers, manutentionnaires
 - 461.04 Sportifs professionnels et entraîneurs sportifs
 - 461.05 Autres professions du façonnage et de la manufacture
 - 461.06 Professions du secteur tertiaire spa
 - 461.07 Professions de l'administration publique non classifiables
 - 461.08 Autres professions non classifiables

- 47 Personnes dont l'activité professionnelle ne peut pas être définie
 - 471 Personnes dont l'activité professionnelle ne peut pas être définie
 - 471.01 Personnes dont l'activité professionnelle ne peut pas être définie

- 5 Diplômes de fin d'études, non axés sur une profession spécifique
 - 51 Diplômes de fin d'études, non axés sur une profession spécifique
 - 511 Diplômes de fin d'études, non axés sur une profession spécifique
 - 511.01 Diplômes du niveau secondaire II, formation professionnelle et autres écoles de culture générale
 - 511.02 Diplômes du niveau secondaire II, maturité
 - 511.03 Diplômes du niveau tertiaire, formation professionnelle supérieure sauf écoles professionnelles supérieures
 - 511.04 Diplômes du niveau tertiaire, écoles professionnelles supérieures
 - 511.05 Diplômes du niveau tertiaire, université
 - 511.06 Diplômes non attribuables

Explications et commentaires



1 Activités professionnelles en rapport avec la nature

11 Professions de l'agriculture, de l'économie forestière, de l'élevage et des soins aux animaux

Comprend:

Dans cette classe figurent les professions agricoles, celles de l'élevage du bétail, de l'horticulture, de la sylviculture, de la chasse et de la pêche, ainsi que d'autres éleveurs non liés à l'agriculture. D'autres professions de gardiennage d'animaux (non agricoles) figurent également dans cette classe.

111 Professions de l'agriculture

Comprend:

Dans ce groupe sont répertoriés les professionnels dont l'activité consiste à tirer parti de l'exploitation du sol et des animaux sous forme de produits du sol, végétaux ou animaux, servant directement ou indirectement à l'alimentation humaine.

Dans ce groupe figurent aussi des professionnels s'occupant de production agricole mixte et dont les diverses tâches sont liées à celles ci-dessus.

Non inclus:

- Les professions agricoles dont l'accent principal porte sur l'élevage du bétail proprement dit (Eleveurs et professions apparentées 113)

111.01 Agriculteurs

Comprend:

Sous ce genre de professions sont répertoriés les producteurs de produits végétaux et animaux servant directement ou indirectement à l'alimentation humaine. La dénomination professionnelle, à elle seule, ne montre cependant pas si une spécialisation a été acquise dans une production définie.

Non inclus:

- Agriculteur-soigneur de chevaux (Eleveurs et gardiens de grand bétail et d'équidés 113.01)

111.02 Aides agricoles

Comprend:

Activité d'aide aux producteurs de produits végétaux et animaux.

Non inclus:

- Chevrier, gardien de moutons, porcher (Eleveurs et gardiens de petit bétail et de petits animaux 113.02)



111.03 Autres professions de l'agriculture spa

Comprend:

Dans ce genre collectif de professions sont classées des activités de production végétale et mixtes, ainsi que de conseil, qui ne figurent pas dans les genres 111.01/02 et 112.01-112.03.

112. Professions spéciales dans le secteur de l'agriculture

Comprend:

Agriculteurs disposant d'une spécialisation dans une profession définie de la production végétale.

112.01 Arboriculteurs

Comprend:

Culture, amélioration et soins des arbres fruitiers, ainsi que cueillette, tri et expédition des fruits.

Non inclus:

- Agriculteur-arboriculteur (Agriculteurs 111.01)
- Professions de l'horticulture epa (114.01)

112.02 Viticulteurs

Comprend:

Culture et soins de la vigne et travaux de la vendange.

Non inclus:

- Paysan-vigneron (Agriculteurs 111.01)

112.03 Maraîchers

Comprend:

Culture, soins et récolte des légumes

Non inclus:

- Professions de l'horticulture epa (114.01)

113. Eleveurs et professions apparentées

Comprend:

Ce groupe de professions réunit les tâches professionnelles se rapportant à l'élevage, au gardiennage, aux soins et à la vente des animaux de rente et d'autres animaux.



113.01 Eleveurs et gardiens de grand bétail et d'équidés

Comprend:

Elevage et gardiennage, soins et vente de gros bétail et de grands animaux (vaches et chevaux).

Non inclus:

- Agriculteur-éleveur de bétail (Agriculteurs 111.01)
- Marchands d'animaux (311.06)

113.02 Eleveurs et gardiens de petit bétail et de petits animaux

Comprend:

Elevage et gardiennage de petits animaux.

Non inclus:

- Aviculteurs epa (113.03)

113.03 Aviculteurs epa

Comprend:

Elevage, gardiennage et soins de volailles.

Non inclus:

- Surveillant de volière (Autres professions de gardiennage d'animaux 113.05)

113.04 Pisciculteurs epa

Comprend:

Elevage et gardiennage de poissons et d'autres animaux aquatiques.

Non inclus:

- Professions en rapport avec la pêche (115.04)

113.05 Autres professions de gardiennage d'animaux

Comprend:

Accomplissement de travaux en rapport avec l'élevage et le gardiennage d'animaux de tous genres. Ici figurent les aides s'occupant d'élevage et de soins aux animaux qui n'ont pu être classés dans les genres 113.01-113.04.

114. Professions de l'horticulture et professions apparentées

Comprend:

Activités du domaine de la production et des soins végétaux ne relevant pas du domaine de l'agriculture.



114.01 Professions de l'horticulture epa

Comprend:

Activités du domaine de la production et des soins végétaux ne relevant pas de l'agriculture. Ici figurent aussi des professions jardinières en rapport avec la construction et l'entretien de jardins, d'espaces verts et de parcs, ainsi que de terrains de sport.

Non inclus:

- Paysan-jardinier (Agriculteurs 111.01)
- Jardinier-maraîcher, maraîcher, maître EPS (Maraîchers 112.03)
- Jardinier-fleuriste (Fleuristes 114.02)

114.02 Fleuristes

Comprend:

Traitement de fleurs coupées, de plantes ornementales et en pots à des fins décoratives.

115. Professions de la sylviculture, de la chasse et de la pêche

Comprend:

Mesures de gestion et de soins de la forêt et des cours d'eau.

115.01 Gardes forestiers

Comprend:

Planification de l'exploitation et de l'entretien de la forêt, supervision et direction des travaux y relatifs, surveillance du respect des dispositions légales dans le domaine de la protection de la nature et de l'environnement, de la protection de la faune, ainsi que de la pêche. Conseils aux autorités et aux propriétaires forestiers.

Non inclus:

- Garde-chasse, surveillant de la faune (Professions en rapport avec la chasse et gardes-chasse (115.03) - Le garde-chasse s'occupe exclusivement de la gestion, des soins et de l'abattage des animaux sauvages.)

115.02 Bûcherons, forestiers bûcherons et ouvriers sylvicoles

Comprend:

Reboisement, soins, protection et exploitation de la forêt. Travaux forestiers et d'entretien (réparation de dégâts d'avalanches, maintenance des chemins forestiers et des sentiers pédestres, constructions contre les éboulements, les ravinements, etc.). Protection et mesures de prévention contre les dommages causés par les animaux sauvages et les parasites.

Non inclus:

- Pépiniériste-forestier (Professions de l'horticulture epa 114.01)



115.03 Professions en rapport avec la chasse et gardes-chasse

Comprend:

Gestion, protection et abattage d'animaux sauvages.

115.04 Professions en rapport avec la pêche

Comprend:

Pêche et fonctions de surveillance y relatives.

Non inclus:

- Pisciculteurs epa (113.04)

2. Activités professionnelles dans le secteur de l'industrie et des arts et métiers

21. Professions de la production de denrées alimentaires, de boissons et de tabacs

Comprend:

Fabrication, transformation et conservation de denrées alimentaires, de boissons et de produits stimulants.

211. Professions de l'industrie alimentaire

Comprend:

Fabrication, traitement et conservation de denrées alimentaires et de produits stimulants.

Non inclus:

- Professions de la production de boissons (212)
- Professions de l'industrie du tabac (213)

211.01 Professions de la conservation des aliments

Comprend:

Traitement et conservation de substances alimentaires brutes et de produits alimentaires en produits de conservation et en produits alimentaires finis.

Non inclus:

- Bouchers, charcutiers (211.02)
- Boulangers, pâtisseries et confiseurs (211.03)
- Professions de la production industrielle de denrées alimentaires, de boissons et produits stimulants (211.04)
- Fromagers et laitiers (211.05)



211.02 Bouchers, charcutiers

Comprend:

Abattage et bouchoyage de bétail et de gibier, désossage et découpage de la viande; préparation de la viande en vue de sa conservation sous forme de produits carnés durables; achat et vente de viande et de produits carnés.

Non inclus:

- Cuisinier-traiteur (Personnel de cuisine 391.05)

211.03 Boulangers, pâtisseries et confiseurs

Comprend:

Transformation de la farine et d'autres ingrédients en pain et pâtisseries de tous genres. Transformation des masses de cacao et de sucre en confiseries et transformation des ingrédients correspondants en produits glacés.

Non inclus:

- Bonbonnier, confiseur de fabrique (Professions de la production industrielle de denrées alimentaires, de boissons et produits stimulants 211.04)

211.04 Professions de la production industrielle de denrées alimentaires, de boissons et produits stimulants

Comprend:

Fabrication industrielle de denrées alimentaires et produits stimulants (pâtisseries, boissons pour le petit déjeuner, chocolat, soupes, sauces, bouillons, conserves).

211.05 Fromagers et laitiers

Comprend:

Transformation du lait en fromage, en beurre et en d'autres produits lactés.

Non inclus:

- Livreur de lait (Autres chauffeurs et conducteurs 342.03)

211.06 Meuniers

Comprend:

Mouture, pressage et autres traitements divers de céréales, légumes secs et fruits oléagineux pour les transformer en farine, en huile et en d'autres produits alimentaires et fourragers.

211.07 Autres professions en rapport avec la production alimentaire

Comprend:

Activités non répertoriées dans les genres de professions ci-dessus.



212. Professions de la production de boissons

Comprend:

Transformation de fruits, légumes, céréales et autres plantes en boissons.

212.01 Brasseurs et malteurs

Comprend:

Transformation de céréales maltières (orge) en malt; brassage de la bière.

212.02 Cavistes et technologues en boissons

Comprend:

Préparation de vin et de vin champagnisé à partir du raisin, soins et élevage du vin, mise en bouteilles du vin. Fabrication de spiritueux et d'eaux-de-vie par distillation de fruits à noyaux, de pommes, de poires, etc. Obtention de jus de fruits non alcoolisés.

Non inclus:

- Vigneron-encaveur (Viticulteurs 112.02)
- Testeurs de denrées alimentaires et dégustateurs (214.01)

212.03 Autres professions de la production de boissons

Comprend:

Professions de la fabrication et de la mise en bouteilles de boissons, pour autant qu'elles n'aient pas été répertoriées sous les genres 212.01 et 212.02.

Non inclus:

- Personnes travaillant au retraitement du café, du thé, du cacao en matières de base pour les boissons (Professions de la production industrielle de denrées alimentaires, de boissons et produits stimulants 211.04)
- Cavistes et technologues en boissons (212.02)

213. Professions de l'industrie du tabac

Comprend:

Retraitement du tabac et transformation en cigares, cigarettes et autres articles de tabac.

213.01 Professions de la manufacture de tabac, cigares et cigarettes

Comprend:

Retraitement, mélange et contrôle de qualité de tabacs, fabrication de cigares, cigarettes et autres articles de tabac.



214. Dégustateurs et professions apparentées

Comprend:

Evaluation par le goût de la qualité de boissons, de produits alimentaires et stimulants.

214.01 Testeurs de denrées alimentaires et dégustateurs

Comprend:

Evaluation par le goût de la qualité de boissons, de produits alimentaires et stimulants.

22. Professions de l'industrie textile et de l'industrie du cuir

Comprend:

Fabrication, traitement et ennoblissement de fils et produits tissés. Confection et couture sur textiles. Fabrication et réparation de chaussures et d'autres articles en cuir.

221. Professions de l'industrie textile

Comprend:

Filage et retordage de fibres naturelles et synthétiques en fil; tissage, tricotage et maillage (de bonneterie) en produits textiles finis ou semi-finis de tous genres. Blanchiment, teinture et apprêtage de fibres textiles.

221.01 Professions du filage

Comprend:

Préparation essentiellement mécanique des fibres pour le filage et le retordage de fibres naturelles ou synthétiques sous forme de fil.

221.02 Professions du tissage

Comprend:

Essentiellement, traitement mécanique de fils naturels ou synthétiques en produits textiles tissés, tricotés ou maillés.

221.03 Professions de la finition et de la teinture de textiles

Comprend:

Ennoblissement de fibres, fils et tissus par teinture, impression et apprêtage.

Non inclus:

- Teinturier de vêtements (Nettoyeurs de textiles, nettoyeurs à sec 411.01)



221.04 Autres professions de la production de textiles

Comprend:

Professions de l'industrie textile non répertoriées sous les genres 221.01-221.03.

222. Professions de l'habillement

Comprend:

Confectionner des vêtements, coudre, broder et apporter diverses décorations sur des vêtements de tissu et d'autres produits textiles.

Non inclus:

- Professions de la fabrication et du traitement des cuirs et des peaux (223)

222.01 Tailleurs

Comprend:

Fabrication de vêtements sur mesure ou de confection, exécution de travaux de coupe, de retouches et de réparation de vêtements (de dessus).

222.02 Couseurs

Comprend:

Exécution de coutures dans la fabrication de vêtements (de dessus) en textile, de literie, de couvertures, etc.

Non inclus:

- Couseur d'abat-jour, couseur de casquettes, couseur de chapeaux, couseur de chapeaux de paille, couseur de tapis, matelassier (Autres professions dans le domaine traitements de produits textiles 222.04)
- Couturier en fourrures (Pelletiers et fourreurs 223.05)
- Couseur de décoration (Décorateurs 384.07)
- Courtepointier, courtepointier dipl. EPS, couseur en tapisserie (Architectes d'intérieur 384.09)

222.03 Brodeurs

Comprend:

Broderie à la main ou à la machine, report de motifs de broderie sur les étoffes.

222.04 Autres professions dans le domaine traitements de produits textiles

Comprend:

Confection et retouches de couvre-chefs ou de chapeaux (pas en fourrure) et de gants (pas en cuir), fabrication de parapluies et articles assimilés.



Exécution de travaux de réparation. Fabrication de tapis. Autres travaux de transformation de textiles, plumes, mousse et autres matériaux analogues.

Non inclus:

- Tailleurs (222.01)
- Couseurs (222.02)
- Brodeurs (222.03)
- Traitement de textiles et autres matériaux pour coussins et articles rembourrés, fabrication de meubles rembourrés et de matelas (Selliers 223.03)
- Fabricant de gants de cuir (Autres métiers du cuir epa 223.04)
- Confectionneur de chapeaux de fourrure, couseur de peaux (Pelletiers et fourreurs 223.05)

223. Professions de la fabrication et du traitement des cuirs et des peaux

Comprend:

Tannage et préparation de peaux d'animaux en cuirs et fourrures. Retransformation de ces cuirs et fourrures en matériaux de sellerie, cordonnerie, habillement et pelleterie.

223.01 Tanneurs, fabricants de cuir

Comprend:

Tannage, teinture et diverses préparations sur peaux et fourrures pour en obtenir des cuirs.

Non inclus:

- Selliers (223.03)
- Autres métiers du cuir epa (223.04)
- Pelletiers et fourreurs (223.05)
- Technicien en tannerie (Autres techniciens 292.07)

223.02 Cordonniers et autres métiers de l'industrie de la chaussure

Comprend:

Transformation de cuir, textiles et matières synthétiques en souliers et autres chaussures, et réparations de chaussures.

Non inclus:

- Cordonnier en chaussures de feutre (Autres professions dans le domaine traitements de produits textiles 222.04)
- Professions de la fabrication et du traitement des matières plastiques (282.01)



223.03 Selliers

Comprend:

Transformation de cuir et matériaux analogues en articles de sellerie, rembourrage et revêtement de meubles.

223.04 Autres métiers du cuir epa

Comprend:

Fabrication de ceintures, étuis, sacs à main et autres articles de maroquinerie.

223.05 Pelletiers et fourreurs

Comprend:

Transformation de fourrures brutes en articles de pelleterie.

Non inclus:

- Selliers (223.03)
- Autres métiers du cuir epa (223.04)

23. Professions de la construction

Comprend:

Les professions du domaine de la construction comprennent celles du gros oeuvre (industrie du bâtiment et génie civil) et celles du second oeuvre et des installations (aménagement intérieurs, entretien et réparations de constructions)

231. Professions de l'industrie du bâtiment

Comprend:

Les professions de l'industrie du bâtiment comprennent toutes les tâches professionnelles du bâtiment (à l'exception de la construction métallique) et du génie civil, ainsi que certains travaux spéciaux de la construction.

231.01 Maçons

Comprend:

Edification et réparation de murs et maçonneries.

Non inclus:

- Bétonneurs, cimentiers de la construction, epa (231.02)
- Maçon en construction de routes (Constructeurs de routes 231.04)
- Ouvrier maçon (Autres professions de l'industrie du bâtiment 231.07)
- Jointoyeur (Isoleurs 232.07)
- Maçon de fours, maçon-poêlier (Professions de la construction de cheminées d'intérieur et de poêles de faïence, poêliers-fumistes 232.08)



231.02 Bétonneurs, cimentiers de la construction, epa

Comprend:

Production de constructions en béton de tous genres, travaux de coffrage et de décoffrage, assemblage des aciers en armatures de béton armé.

Non inclus:

- Ouvrier à la construction de routes bétonnées (Constructeurs de routes 231.04)
- Machinistes du bâtiment epa (295.02)

231.03 Charpentiers

Comprend:

Edification de constructions de bois à partir de pièces travaillées ou préfabriquées dans le domaine du bâtiment.

Non inclus:

- Mineur-piqueur boiseur (Mineurs de fond 241.01)
- Charpentier sur fer (Serruriers-constructeurs 253.07)
- Menuisier-charpentier (Menuisiers du bâtiment 261.04)

231.04 Constructeurs de routes

Comprend:

Construction et entretien de routes goudronnées et bétonnées, construction et entretien de chemins.

Non inclus:

- Professions dans lesquelles certains travaux de la construction de routes sont accomplis à la machine (Machinistes du bâtiment epa 295.02)

231.05 Pavés

Comprend:

Pose de pavés pour revêtement de sol.

Non inclus:

- Etancheur de jointures (Isoleurs 232.07)
- Professions dans lesquelles certains travaux de pavage sont accomplis à la machine (Autres machinistes 295.05)



231.06 Constructeurs de tunnels, mineurs

Comprend:

Professions de la construction de tunnels et galeries. Réalisation de travaux de minage.

Non inclus:

- Professions de l'extraction des produits du sous-sol (241)
- Professions dans lesquelles certains travaux partiels des domaines concernés sont accomplis à la machine (Autres machinistes 295.05)

231.07 Autres professions de l'industrie du bâtiment

Comprend:

Professions du bâtiment et du génie civil qui ne sont pas répertoriées sous les genres 231.01-231.06.

Non inclus:

- Chef de section du génie civil, constructeur en génie civil (Ingénieurs du bâtiment 291.03)
- Techniciens en bâtiment et génie civil, chefs de chantier (292.03)

232. Professions de l'aménagement et du parachèvement

Comprend:

Activités et professions du domaine du second oeuvre et de l'aménagement, de l'entretien et de la réparation des bâtiments.

232.01 Poseurs de revêtements de sols, parqueteurs et carreleurs

Comprend:

Pose de dalles, carreaux, catelles, moquettes, tapis et parquets comme revêtements de sols et de parois.

Non inclus:

- Poëlier-fumiste et carreleur (Professions de la construction de cheminées d'intérieur et de poêles de faïence, poëliers-fumistes 232.08)

232.02 Couvreurs

Comprend:

Couverture et réparation de toits.

Non inclus:

- Poseur de toitures en verre (Vitriers 232.09)



232.03 Gypsiers, plâtriers, stucateurs et activités connexes

Comprend:

Travaux de crépissage simples et artistiques sur parois extérieures et intérieures, plafonds et voûtes; travaux de plâtrage.

Non inclus:

- Maçons (231.01)
- Spécialistes en façades, y compris spécialistes de façades métalliques (Autres professions de l'aménagement et du parachèvement 232.12)

232.04 Peintres, tapissiers

Comprend:

Application de couches de fond et de couleur, de papiers peints et de tapisseries de tissu, notamment sur les surfaces d'aménagement intérieur.

Non inclus:

- Sellier-tapissier, sellier-tapissier, maître EPS, tapissier de meubles, tapissier-rembourseur (Selliers 223.03)
- Tapissier-poseur de revêtements de sols, tapissier-poseur de sols (maître) EPS, tapissier-poseur de revêtements de sols (maître) EPS, tapissier-poseur de tapis (Poseurs de revêtements de sols, parqueteurs et carreleurs 232.01)
- Plâtrier et peintre (Gypsiers, plâtriers, stucateurs et activités connexes 232.03)
- Peintre sur cadrans (Autres professions de l'horlogerie 256.02)
- Vernisseur (Vernisseurs industriels et peintres en automobiles 257.05)
- Teinteurs, polisseurs (262.01)
- Peintre de studio de cinéma, peintre décorateur de scène, peintre en décors de théâtre (Peintres de décors et accessoiristes 373.01)
- Artistes peintres, dessinateurs (383.02)
- Inscripteur, metteur d'inscriptions, peintre d'enseignes, peintre d'enseignes de cinéma, peintre d'enseignes sur verre, peintre-émailleur en lettres, peintre en affiches, peintre en enseignes commerciales, peintre en enseignes de métal, peintre en plaques, peintre en publicité et décoration (Graphistes et dessinateurs d'affiches 383.03)
- Peintres sur céramique et verre (384.05)
- Courtepointier, courtepointier, dipl. EPS, couseur en tapisserie, tapissier-décorateur, tapissier-décorateur, maître EPS (Architectes d'intérieur 384.09)

232.05 Installateurs et monteurs d'installations de chauffage et de ventilation

Comprend:

Pose, installation et réparation de conduites, y compris des armatures et appareils adéquats, pour les installations de chauffage et de ventilation.



Non inclus:

- Ferblantiers du bâtiment (232.06)
- Installateurs et monteurs sanitaires (232.11)

232.06 Ferblantiers du bâtiment

Comprend:

Fabrication et réparation d'éléments de tôle pour constructions et installations techniques tels que toits de tôle, chéneaux, paratonnerres, etc.

Non inclus:

- Couvreur-ferblantier (Couvreurs 232.02)
- Installateurs et monteurs d'installations de chauffage et de ventilation (232.05)
- Calorifugeur-tôlier (Isoleurs 232.07)
- Installateurs et monteurs sanitaires (232.11)
- Soudeur ferblantier (Soudeurs 253.01)
- Ferblantiers dans l'industrie (253.04)
- Ferblantier sur automobiles, tôlier en carrosserie, ferblantier sur véhicules, ferblantier sur avions (Professions de la construction de véhicules (terre, eau, air) 257.01)

232.07 Isoleurs

Comprend:

Exécution de travaux d'isolation, de jointoyage et d'étanchéisation à des bâtiments, conduites, chaudières et appareils contre les effets de la température et du bruit.

Non inclus:

- Isoleur en revêtements de routes (Constructeurs de routes 231.04)
- Isoleur de câbles électriques, poseur d'isolant sur articles électrotechniques, isoleur de câbles (Autres électriciens spa 255.06)

232.08 Professions de la construction de cheminées d'intérieur et de poêles de faïence, poêliers-fumistes

Comprend:

Construction et réparation de cheminées maçonnées, de poêles de faïence et de cheminées.

Non inclus:

- Décorateur sur fourneaux de faïence (Peintres sur céramique et verre 384.05)



232.09 Vitriers

Comprend:

Vitrage de bâtiments, de meubles et de véhicules; montage de constructions de verre; fabrication de miroirs.

Non inclus:

- Menuisier-vitrier (Autres menuisiers 261.05)
- Encadreur (Autres professions du traitement de la surface du bois 262.02)
- Vitrier d'art (Autres artisans d'art 384.10)

232.10 Installateurs et monteurs-électriciens

Comprend:

Installation et réparation de lignes, d'équipements et d'appareils électriques; pose de machines et d'appareils électriques et électroniques; fixation d'armatures, de luminaires et autres; montage et réparation d'ascenseurs.

Non inclus:

- Electriciens sur véhicules (voitures, etc.) (255.01)
- Electromécaniciens (255.02)
- Electroniciens (radio/TV/audio/vidéo) (255.03)
- Electriciens de réseau et monteurs de câbles (255.04)
- Professions de l'électronique (255.07), ainsi que monteurs d'appareils électroniques et de télécommunications (255.08)
- Ingénieurs-électriciens (291.06)
- Dessinateur d'installations électriques (Dessinateurs-électriciens 293.08)

232.11 Installateurs et monteurs sanitaires

Comprend:

Pose, installation et réparation de canalisations, y compris des armatures et appareillages adéquats pour l'approvisionnement en gaz et eau.

Non inclus:

- Installateur sanitaire et en chauffage (Installateurs et monteurs d'installations de chauffage et de ventilation 232.05)
- Installateurs et monteurs d'installations de chauffage et de ventilation (232.05)
- Ferblantier-installateur sanitaire (Ferblantiers du bâtiment 232.06)
- Ferblantiers du bâtiment (232.06)

232.12 Autres professions de l'aménagement et du parachèvement

Comprend:

Professions de l'aménagement non répertoriées sous les genres 232.01-232.11.



24. Professions de l'extraction et du traitement des produits du sous-sol, hyalotechnie

Comprend:

Extraction de roches, terres, sables et charbon, traitement et transformation des produits bruts par mouture, clivage, sciage, fusion et des procédés analogues, jusqu'à la fabrication de matières telles que le ciment, le verre, etc., voire de produits finis en pierre, verre ou céramique.

241. Professions de l'extraction des produits du sous-sol

Comprend:

Extraction de produits du sous-sol, roches et terres, traitement et transformation des produits bruts par mouture, clivage, sciage, fusion et procédés analogues.

241.01 Mineurs de fond

Comprend:

Professions de l'extraction souterraine du charbon, de minerais et d'autres minéraux, ainsi que les travaux électriques, de boisage et autres en rapport avec l'extraction.

Non inclus:

- Carriers, fendeurs de pierres (241.02)
- Professions de l'extraction de pétrole, terre, gravier et sable et autres professions de l'extraction des produits du sous-sol (241.03)

241.02 Carriers, fendeurs de pierre

Comprend:

Extraction et premier traitement de la roche dans les carrières, ainsi que les travaux de forage, de minage et d'électricité en relation avec le débitage de la roche.

Non inclus:

- Mineurs de fond (241.01)
- Professions de l'extraction de pétrole, terre, gravier et sable et autres professions de l'extraction des produits du sous-sol (241.03)
- Equarrisseurs et tailleurs de pierre (242.01)



241.03 Professions de l'extraction de pétrole, terre, gravier et sable et autres professions de l'extraction des produits du sous-sol

Comprend:

Extraction de terres, sables, graviers, pétrole et gaz naturel et actionnement des installations nécessaires à cet effet; recherche et exploitation de pierres; en partie aussi l'épuration des produits extraits.

Sous ce genre sont répertoriées d'autres professions de l'exploitation minière non classées ailleurs.

Non inclus:

- Mineurs de fond (241.01)
- Carriers, fendeurs de pierres (241.02)

242. Professions du travail de la pierre

Comprend:

Travaux de sciage, équarrissage, façonnage, polissage et autres traitements de matériaux bruts, blocs ou dalles de pierre naturelle ou artificielle; traitements ultérieurs en produits de pierre.

242.01 Equarrisseurs et tailleurs de pierres

Comprend:

Equarrissage, façonnage et autres traitements ultérieurs de matériaux bruts, blocs ou dalles de pierre naturelle ou artificielle pour en faire des éléments de construction et d'autres produits de la pierre.

Non inclus:

- Carriers, fendeurs de pierres (241.02)
- Autres travaux de la pierre et polisseurs de pierres (242.02)

242.02 Autres travaux de la pierre et polisseurs de pierres

Comprend:

Surfaçage (par meulage et polissage) et autres traitements sur blocs ou dalles de pierre naturelle ou artificielle pour en obtenir des produits finis.

Non inclus:

- Polisseur, tailleur de pierres (Equarrisseurs et tailleurs de pierres 242.01)
- Equarrisseurs et tailleurs de pierres (242.01)
- Sculpteurs sur pierre (383.01)



243. Professions de la fabrication de matériaux de construction et de pierres à bâtir

Comprend:

Mélange de ciment, plâtre, chaux, argile et autres produits avec des additifs en masses de base; traitement de la masse à froid en pierres et pièces formées, et cuisson pour en faire des tuiles et céramiques réfractaires au feu.

243.01 Ouvriers de briqueterie, tuilerie

Comprend:

Fabrication de tuiles et autres céramiques à partir de terre glaise ou d'argile.

243.02 Fabricants d'articles en pierre artificielle ou en ciment

Comprend:

Fabrication de pierres artificielles et d'articles de ciment, d'éléments en plâtre, d'éternit et d'autres matériaux analogues, ainsi que les travaux de mélange des substances minérales et des additifs en masses de base destinées à être mises en forme.

244. Professions du travail de la céramique et du verre

Comprend:

Confection de modèles et de formes, mélange, filtrage et autres traitements de masses céramiques, modelage et travail des formes, cuisson, émaillage et finissage de pièces; préparation du mélange vitrifiable destiné à être fondu au four en masse vitrifiée, étirage, laminage et soufflage de cette masse (à la canne) en verre et articles de verre; surfaçage et autres traitements de finition des pièces brutes pour obtenir des pièces d'optique.

Non inclus:

- Peintres sur céramique et verre (384.05)
- Emailleur d'art (Autres artisans d'art 384.10)

244.01 Souffleurs de verre et d'appareils en verre

Comprend:

Soufflage de la masse vitrifiée en verre et articles de verre (à la bouche ou à machine), modification de la forme de tubes et de barres de verre et autres. Fabrication de verre à vitre et de verres spéciaux.

244.02 Opticiens d'instruments

Comprend:

Retraitement de verre et de cristal en pièces d'optique telles que prismes, lentilles et systèmes de lentilles.



Non inclus:

- Biseauteurs, polisseurs sur verre epa (244.03)
- Opticiens (422.04)

244.03 Biseauteurs, polisseurs sur verre epa

Comprend:

Professions du traitement des pièces de verre brutes par meulage et polissage, y compris l'actionnement des machines nécessaires et le travail aux bains d'acide; peintres et doreurs industriels sur verre.

Non inclus:

- Polisseur de verres d'optique (Opticiens d'instruments 244.02)
- Opticiens d'instruments (244.02)
- Opticiens (422.04)

244.04 Métiers de l'industrie et du traitement de la céramique

Comprend:

Confection de modèles et de formes, mélange, filtrage et autres traitements de masses céramiques, modelage et travail des formes, cuisson et émaillage, surfaçage et finissage de pièces céramiques.

Non inclus:

- Céramistes, potiers (384.04)
- Peintres sur céramique et verre (384.05)
- Emailleur d'art (Autres artisans d'art 384.10)

25. Professions de la métallurgie, de la fabrication de machines et de véhicules et de l'électrotechnique

Comprend:

Professions du domaine de la production de fonte brute, d'acier et de métaux non ferreux, ainsi que de leur premier traitement par laminage, étirage, pressage et martelage. A ce domaine appartiennent également les travaux d'enlèvement de copeaux et de fonderie, de jonction par brasage, soudage, rivage et d'autres techniques, puis ceux de traitement de surface de produits métalliques, ainsi que d'autres métiers du travail du métal tels que forgerons, serruriers, mécaniciens et tous les autres métiers de l'assemblage d'éléments métalliques en pièces semi-finies, machines et produits mécaniques de précision, montres. Cette classe comprend en outre d'une part la réparation de machines pour la plupart mécaniques, d'appareillages et d'installations, de voitures et de véhicules lourds, et d'autre part la fabrication et le montage d'appareils électriques et électroniques, ainsi que la réparation et le raccordement d'appareils de radio et de télévision.



251. Professions de la production de métaux

Comprend:

Production de fer brut, d'acier ou de métaux non ferreux (y compris métaux précieux) par procédé de fusion; confection des moules et des noyaux pour la coulée du métal; coulage de métaux en pièces moulées.

251.01 Fondeurs

Comprend:

Production de fer brut, d'acier ou de métaux non ferreux par procédé de fusion, ainsi que les travaux y relatifs tels que l'allumage des fours, l'observation et la régulation du processus de fusion; coulage de fer, d'acier ou de métal non ferreux en pièce moulée.

Non inclus:

- Mouleurs-fondeurs (251.02)
- Noyauteurs, mouleurs de fonderie (251.03)

251.02 Mouleurs-fondeurs

Comprend:

Fonte du matériau à fondre et fabrication de produits ou pièces moulées.

Non inclus:

- Fondeurs (251.01)
- Noyauteurs, mouleurs de fonderie (251.03)
- Fondateur d'art (Autres artisans d'art 384.10)

251.03 Noyauteurs, mouleurs de fonderie

Comprend:

Confection de moules et de noyaux pour la fonte de fer, d'acier et de métal non ferreux à partir de sable, de terre glaise ou d'autres matériaux de moulage.

Non inclus:

- Fondeurs (251.01)
- Mouleurs-fondeurs (251.02)

251.04 Autres métiers de la production de métaux

Comprend:

Professions de la production de métaux qui ne sont pas répertoriées sous les genres 251.01-251.03, notamment ceux du nettoyage et du dégrossissage des pièces et des moules.

**252. Professions de la seconde transformation, du traitement et du revêtement des métaux**

Comprend:

Affinage de l'acier, fonte, métaux non ferreux ou produits métalliques, ainsi que la modification de leurs propriétés mécaniques par traitement thermique, démarrage, fonte malléable et d'autres procédés; laminage, battage, étirage et d'autres modifications (sans enlèvement de copeaux) de la forme du métal en tôles, barres, fils et autres produits bruts, semi-finis ou finis; dans ce groupe professionnel figurent aussi les travaux d'usinage, de tournage, de perçage, d'emboutissage et de meulage de pièces métalliques.

252.01 Professions de la seconde transformation des métaux sans enlèvement de copeaux

Comprend:

Laminage, étirage, pliage, coupage, pressage, estampage et d'autres procédés de formage de métaux (également de métal précieux) et de tôles, sans enlèvement de copeaux; durcissage (trempe) de métaux; fabrication et traitement de fil métallique.

Non inclus:

- Fondeurs (251.01)
- Mouleurs-fondeurs (251.02)
- Ouvrier à la fabrication de câbles électriques, toronneur de câbles électriques (Autres électriciens spa 255.06)

252.02 Galvaniseurs et professions de l'affinage de surfaces métalliques

Comprend:

Affinage de surfaces métalliques par application de métal en fusion, incrustation et dépôt d'autres métaux dans des gravures, fabrication de plaques en plusieurs couches de métaux différents, application (placage) de couches métalliques sur du métal non précieux ou d'autres matières par procédé électrolytique, ainsi que coloration et nettoyage de pièces métalliques par des procédés chimiques, électrochimiques ou thermiques.

Non inclus:

- Vernisseurs industriels et peintres en automobiles (257.05)
- Emailleur d'art (Autres artisans d'art 384.10)

252.03 Meuleurs et polisseurs sur métaux

Comprend:

Meulage, ponçage, polissage, brillantage, nettoyage et roulage (au tambour) de surfaces de produits métalliques par des moyens mécaniques ou à la main (avec et sans enlèvement de copeaux).



Non inclus:

- Boîtier-polisseur dans l'horlogerie et professions apparentées (Autres professions de l'horlogerie 256.02)

252.04 Conducteurs de machines-outils

Comprend:

Installation, actionnement et surveillance de machines-outils conventionnelles ou à commande numérique.

Non inclus:

- Autres machinistes (Machinistes 295)

252.05 Fraiseurs et raboteurs

Comprend:

Usinage de pièces à façonner sur fraiseuses et raboteuses.

Non inclus:

- Affûteur de fraises (Meuleurs et polisseurs sur métaux 252.03)
- Fraiseur à la machine (Autres professions du façonnage du bois 261.07)
- Fraiseur à la machine sur bois (Machinistes sur bois 295.04)

252.06 Perceurs sur métaux

Comprend:

Usinage de pièces à façonner au moyen de perceuses verticales ou horizontales, ou de perceuses manuelles.

Non inclus:

- Tourneur-perceur (Tourneurs industriels (sur métaux) 252.07)

252.07 Tourneurs industriels (sur métaux)

Comprend:

Usinage de pièces à façonner par tournage sur divers types de tours (y compris régleur de tours).

Non inclus:

- Fraiseur-tourneur (Fraiseurs et raboteurs 252.05)
- Aléreur (Perceurs sur métaux 252.06)
- Décolleteur, fileteur de vis, tourneur de vis (Décolleteurs, faiseurs de vis 252.08)
- Tourneur de boîtes de montres, tourneur de pièces d'horlogerie, tourneur de pierres d'horlogerie, tourneur sur cadrans (Autres professions de l'horlogerie 256.02)



- Tourneur sur bois (Tourneurs sur bois et matériaux assimilés 261.02)
- Tourneur sur matières synthétiques (Professions de la fabrication et du traitement des matières plastiques 282.01)

252.08 Décolleteurs, faiseurs de vis

Comprend:

Usinage de petites pièces mécaniques (souvent pour la fabrication des montres) sur tours automatiques, et fabrication et usinage de vis.

Non inclus:

- Tourneur de vis pour l'horlogerie (Autres professions de l'horlogerie 256.02)

252.09 Autres ouvriers travaillant à la seconde transformation des métaux

Comprend:

Professions de l'usinage et du formage du métal qui ne sont pas répertoriées sous les genres 252.01-252.08, en particulier celles de la mise en forme de tôles métalliques par emboutissage pour obtenir des produits semi-finis ou finis.

253. Professions de la construction métallique et de l'assemblage de métaux

Comprend:

Assemblage de métaux par brasage, soudage, rivetage et d'autres techniques; activités de transformation et de montage du métal par forgeage, serrurerie et d'autres techniques en produits semi-finis, pièces métalliques, etc.

253.01 Soudeurs

Comprend:

Soudage (brasage) de tôles, tuyaux, profilés, pièces de machines et d'appareils, etc., coupage de pièces au chalumeau selon divers procédés techniques.

Non inclus:

- Autres professions de l'assemblage de métaux (253.02)
- Serrurier-soudeur (Serruriers spa 253.08)

253.02 Autres professions de l'assemblage de métaux

Comprend:

Assemblage de diverses pièces métalliques ou de pièces métalliques avec d'autres matériaux par rivetage.



253.03 Constructeurs d'appareils industriels

Comprend:

Montage de tôles, profilés et tuyaux pour créer des appareils et des installations très divers.

Non inclus:

- Ferblantier de fabrique (Ferblantiers dans l'industrie 253.04)
- Chaudronnier (Forgerons spa 253.05)
- Serruriers-constructeurs (253.07)
- Serrurier-tuyauteur (Serruriers spa 253.08)
- Constructeur d'appareils électriques, constructeur de petits appareils électriques (Bobineurs epa 255.05)
- Constructeur d'appareils de radiologie (Professions de l'électronique 255.07)

253.04 Ferblantiers dans l'industrie

Comprend:

Tous genres de travaux de ferblanterie dans l'industrie.

Non inclus:

- Ferblantier en bâtiment (Ferblantiers du bâtiment 232.06)
- Calorifugeur-tôlier (Isoleurs 232.07)
- Soudeur ferblantier (Soudeurs 253.01)
- Ferblantier sur automobiles, ferblantier sur avions, ferblantier sur véhicules, tôlier en carrosserie (Professions de la construction de véhicules (terre, eau, air) 257.01)

253.05 Forgerons spa

Comprend:

Travaux de forgeage manuel ou mécanique pour réaliser des ferrures, des ressorts, des boulons, des chaînes et d'autres articles forgés finis ou semi-finis en acier, tôles, etc.

Non inclus:

- Carrossier-forgeron, maître, forgeron-carrossier, forgeron sur automobiles (Professions de la construction de véhicules (terre, eau, air) 257.01)
- Forgeron-mécanicien en machines agricoles (Mécaniciens de machines agricoles, de machines de chantier et de petits appareils 257.04)
- Forgeron d'art (Autres artisans d'art 384.10)



253.06 Serruriers en constructions métalliques

Comprend:

Travail sur barres, feillard, poutres et poutrelles métalliques, ainsi que sur tôles minces et moyennes, tuyaux, profils éloxés en métal ou en matières synthétiques; assemblage de pièces isolées par soudage, brasage, rivetage ou vissage pour en faire des balustrades, des contrevents, des meubles métalliques, etc.; exécution de travaux de remise en état correspondants. Finition de constructions métalliques avec des pièces et des tôles préformées en atelier. Edification de constructions métalliques par diverses techniques de travail du métal.

Non inclus:

- Soudeurs (253.01)
- Autres professions de l'assemblage de métaux (253.02)
- Serruriers spa (253.08)
- Serruriers et monteurs sur machines epa (254.03)
- Professions de la construction de véhicules (terre, eau, air) (257.01)

253.07 Serruriers-constructeurs

Comprend:

Exécution de travaux généraux de serrurerie sur structures en tôle, barres et profilés en acier, cuivre, bronze, laiton et métaux légers pour machines, appareils et pièces de construction de tous genres, ainsi que pour véhicules à moteur.

Non inclus:

- Serruriers spa (253.08)

253.08 Serruriers spa

Comprend:

Travaux de serrurerie de tous genres, y compris fabrication et service de clés, non répertoriés dans les genres 253.05-253.07.

Non inclus:

- Professions de la serrurerie qui sont nettement consacrées à un genre de travail déterminé comme serrurier-mécanicien sur bicyclettes (Mécaniciens de motocyclettes et de bicyclettes 257.03), serrurier de machines de construction, serrurier en machines agricoles (Mécaniciens de machines agricoles, de machines de chantier et de petits appareils 257.04), etc.

253.09 Autres professions de l'usinage de métaux

Comprend:

Professions du travail du métal ne pouvant être classifiées ailleurs.



254. Professions de la construction et de l'entretien de machines

Comprend:

Professions du travail et de l'assemblage de métal et d'autres matériaux, de modules et d'agrégats, aussi électriques et électroniques, en machines et appareils surtout mécaniques, également en bicyclettes, en appareils et instruments de mécanique de précision (et d'optique), en armes, en petits objets métalliques, etc.

254.01 Mécaniciens

Comprend:

Fabrication de pièces d'ustensiles, d'appareils et de machines à partir de divers matériaux (métaux).

Non inclus:

- Tourneur mécanicien (Tourneurs industriels sur métaux 252.07)
- Mécanicien-décolleteur (Décolleteurs, faiseurs de vis 252.08)
- Serruriers et monteurs sur machines epa (254.03)
- Horlogers (256.01)
- Mécanicien en boîtes de montres (Autres professions de l'horlogerie 256.02)
- Mécaniciens en automobiles (257.02)
- Mécaniciens de motocyclettes et de bicyclettes (257.03)
- Mécaniciens de machines agricoles, de machines de chantier et de petits appareils (257.04)
- Technicien en mécanique (Autres techniciens 292.07)
- Mécanicien de dépôt de chemin de fer, mécanicien de dépôt de tramways, mécanicien des manoeuvres (Employés de dépôt et employés aux manoeuvres (chemin de fer) 341.04)

254.02 Mécaniciens de précision et micromécaniciens

Comprend:

Production, entretien et réparation d'appareils et instruments de mécanique de précision, ainsi que d'instruments et appareils médicaux, de médecine dentaire et vétérinaire; fabrication de la partie mécanique d'instruments d'optique et autres (microscopes, télescopes, appareils métriques de précision, appareils de photo, etc.).

Non inclus:

- Electricien-mécanicien de précision (Electromécaniciens 255.02)



254.03 Serruriers et monteurs sur machines epa

Comprend:

Montage de machines ainsi que travaux d'installation, de réglage et de contrôle y relatifs.

Non inclus:

- Professions de la construction de véhicules (terre, eau, air) (257.01)

254.04 Mécaniciens de montage et d'entretien et autres mécaniciens

Comprend:

Production, réparation et entretien d'appareils pour la plupart mécaniques, ainsi que les mécaniciens n'ayant pu être répertoriés sous les genres 254.01-254.02.

Non inclus:

- Tourneur mécanicien (Tourneurs industriels sur métaux 252.07)
- Mécanicien-décolleteur (Décolleteurs, faiseurs de vis 252.08)
- Mécaniciens en automobiles (257.02)

254.05 Autres monteurs

Comprend:

Autres monteurs n'ayant pu être classifiés ailleurs.

Non inclus:

- Soudeur-monteur (Soudeurs 253.01)
- Mécanicien-monteur (Mécaniciens de montage et d'entretien et autres mécaniciens 254.04)
- Monteur-bobineur (Bobineurs epa 255.05)
- Professions de monteurs consacrées à un genre de travail déterminé comme monteur d'isolations de bâtiments, monteur en isolation (Isoleurs 232.07), monteur de cheminées, installateur de poêles (Professions de la construction de cheminées d'intérieur et de poêles de faïence, poêliers-fumistes 232.08), etc.

255. Professions de l'électrotechnique et de l'électronique

Comprend:

Assemblage, montage, installation, entretien et réparation de dispositifs électriques et électroniques tels que moteurs électriques, génératrices, instruments, appareils émetteurs et récepteurs de télécommunication, appareils ménagers, commutateurs, régulateurs et compteurs électriques; pose et entretien de lignes électriques, de lignes à haute tension, de lignes téléphoniques et télégraphiques, ainsi que des installations y relatives.



255.01 Electriciens sur véhicules (voitures, etc.)

Comprend:

Montage et réparation de circuits et d'autres installations électriques sur véhicules et aéronefs (réparation et réglage de génératrices, de moteurs de démarrage et de systèmes d'allumage sur véhicules à moteur).

255.02 Electromécaniciens

Comprend:

Fabrication et montage, mise au point et réparation d'appareils électriques et électroniques de télécommunication, commutateurs, compteurs, appareils de mesure et de réglage, petites machines et appareillages en fabrique, en atelier ou sur leur lieu d'utilisation.

Non inclus:

- Mécanicien-électricien en automobiles (Electriciens sur véhicules (voitures, etc.) 255.01)

255.03 Electroniciens (radio/TV/audio/vidéo)

Comprend:

Installation, entretien, réparation et contrôle d'appareils de l'électronique de divertissement.

Non inclus:

- Electromécaniciens (255.02)
- Professions de l'électronique (255.07) ainsi que Monteurs d'appareils électroniques et de télécommunication (255.08)

255.04 Electriciens de réseau et monteurs de câbles

Comprend:

Pose et réparation de lignes à haute et à basse tension et des installations et appareils y relatifs.

Non inclus:

- Installateurs et monteurs-électriciens (232.10)

255.05 Bobineurs epa

Comprend:

Fabrication et montage d'appareils électriques de production de courant, de transformation, de résistance, de moteurs et machines électriques, ainsi que d'éléments de machines électriques, y compris contrôle et maintenance.



Non inclus:

- Electromécaniciens (255.02)

255.06 Autres électriciens spa

Comprend:

Usinage de fils en câbles électriques et fils isolés, exécution et réparation d'installations et appareils électriques de tous genres (par exemple ampoules électriques).

**255.07 Professions de l'électronique, ainsi que
255.08 Monteurs d'appareils électroniques et de télécommunication**

Comprend:

Construction, mise en service, surveillance, maintenance et réparation de circuits électriques et électroniques, d'appareils et d'installations de télécommunications et de mesure de celles-ci.

Non inclus:

- Monteurs du téléphone et des télégraphes (255.09)
- Horloger-microélectronicien (Horlogers 256.01)
- Techniciens-électriciens (292.01)
- Techniciens en électronique (292.02)
- Dessinateur-électronicien (Autres professions du dessin technique 293.09)

255.09 Monteurs du téléphone et des télégraphes

Comprend:

Montage d'installations de télécommunications et d'équipements y relatifs, activités principalement artisanales.

Non inclus:

- Professions de l'électronique (255.07), ainsi que Monteurs d'appareils électroniques et de télécommunication (255.08)
- Techniciens en télécommunication (292.06)
- Autres professions des postes et télécommunications (351.05)

256. Professions de l'industrie horlogère

Comprend:

Fabrication et réparation de montres.

256.01 Horlogers

Comprend:

Entretien, réparation et réglage de montres de tous genres.



256.02 Autres professions de l'horlogerie

Comprend:

Fabrication industrielle de parties de mouvements de montres, montage de mouvements, pose de mouvements dans les boîtiers de montre; réparation de montres et de mécanismes d'horlogerie.

Non inclus:

- Monteur de minuteriers (Installateurs et monteurs-électriciens 232.10)
- Polisseur de verres de montres (Bisauteurs, polisseurs sur verre epa 244.03)
- Décolleteurs, faiseurs de vis (252.08)
- Ferblantier de compteurs à gaz (Ferblantiers dans l'industrie 253.04)
- Mécanicien sur machines d'horlogerie, ouilleur en horlogerie (Mécaniciens 254.01)
- Réparateur de compteurs à gaz (Mécaniciens de précision et micromécaniciens 254.02)
- Mécanicien de compteurs à gaz (Mécaniciens de montage et d'entretien et autres mécaniciens 254.04)
- Horlogers (256.01)
- Technicien ET en restauration d'horlogerie ancienne (Autres techniciens 292.07)
- Bijoutier-boîtier (Orfèvres 384.01)

257. Professions de la construction et de l'entretien de véhicules et de l'outillage

Comprend:

Professions de la construction, de l'entretien et de la réparation de véhicules, bateaux et aéronefs, ainsi que d'appareillages de tous genres.

257.01 Professions de la construction de véhicules (terre, eau, air)

Comprend:

Réparation de véhicules à moteur, de voitures, de bateaux et d'aéronefs. Fabrication industrielle, transformation et réparation des pièces de tôle de carrosseries de véhicules: voitures, bus, poids lourds, wagons de chemin de fer pour le transport de marchandises et de personnes; préparation, découpe et assemblage de pièces; réparation ou remplacement de garde-boue, plaques de tôle, grilles, etc.

257.02 Mécaniciens en automobiles

Comprend:

Réparation et entretien de véhicules automobiles et poids lourds; remplacement de pièces telles que pistons, tiges, boîtes de vitesses, soupapes, etc.; test des véhicules réparés.



Non inclus:

- Mécaniciens de motocyclettes et de bicyclettes (257.03)

257.03 Mécaniciens de motocyclettes et de bicyclettes

Comprend:

Réparation et entretien de motocyclettes, de vélos-moteurs et de bicyclettes.

Non inclus:

- Mécaniciens en automobiles (257.02)

257.04 Mécaniciens de machines agricoles, de machines de chantier et de petits appareils

Comprend:

Entretien et réparation d'appareils et machines des secteurs de l'agriculture et de la construction, ainsi que de petites machines et appareils.

Non inclus:

- Mécanicien-ajusteur (Serruriers et monteurs sur machines epa 254.03)

257.05 Vernisseurs industriels et peintres en automobiles

Comprend:

Application de laques et de peintures sur véhicules et pièces d'usine selon diverses techniques.

Non inclus:

- Vernisseur sur cuir (Tanneurs, fabricants de cuir 223.01)
- Laqueur de talons, laqueur de talons en bois (Cordonniers et autres métiers de l'industrie de la chaussure 223.02)
- Peintres, tapissiers (232.04)
- Vernisseur de fonds (Métiers de l'industrie et du traitement de la céramique 244.04)
- Vernisseur sur cadrans (Autres professions de l'horlogerie 256.02)
- Vernisseur de meubles, vernisseur de meubles au pistolet (Teinteurs, polisseurs 262.01)
- Laqueur en articles de bois, vernisseur d'or (Autres professions du traitement de la surface du bois 262.02)

257.06 Pompistes, personnel de station-service spa

Comprend:

Vendre des carburants et des lubrifiants, des produits d'entretien et des accessoires pour véhicules dans des stations-service; faire le plein d'essence et exécuter de petits travaux d'entretien sur véhicules à moteur. Faire des travaux de service automobile pour autant qu'ils ne soient pas répertoriés sous les genres 257.01-257.05.



Non inclus:

- Monteur d'automobiles (Mécaniciens en automobiles 257.02)
- Chauffeur-serviceman (Autres chauffeurs et conducteurs 342.03)
- Pompiste dans l'aviation (Autres professions du trafic aérien 344.04)

26. Professions de l'industrie du bois et du papier

Comprend:

Sciage, dégrossissage et mise en valeur du bois, travaux de menuiserie de tous genres, usinage et transformation du bois (à l'exception des travaux de charpenterie) en pièces de bois, bois semi-finis et en objets composés principalement de bois, mais aussi de matériaux d'espèces voisines (corbeilles et autres matériaux de tressage). Egalement étuvage, imprégnation, polissage, broyage et autres retraitements du bois, encollage et pressage de plaques de bois en contreplaqué, ainsi que fabrication de plateaux de fibres de bois et d'autres produits analogues; séchage et conservation du bois, préparation de pâte à papier, fabrication industrielle ou manuelle de papier.

261. Professions de l'industrie du bois

Comprend:

Sciage, dégrossissage et mise en valeur du bois, travaux de menuiserie de tous genres, usinage et transformation du bois (à l'exception des travaux de charpenterie) en pièces de bois, bois semi-finis et en objets composés principalement de bois, mais aussi de matériaux d'espèces voisines (corbeilles et autres matériaux de tressage). Egalement étuvage, imprégnation, polissage, broyage et autres retraitements du bois, encollage et pressage de plaques de bois en contreplaqué, ainsi que fabrication de plateaux de fibres de bois et d'autres produits analogues. Séchage du bois.

261.01 Scieurs, découpeurs de bois

Comprend:

Usinage de grumes en bois de charpente, planches et autres profilés, préparation en bois de découpage; utilisation de machines spéciales pour fabriquer des pièces de bois uniques et des pièces semi-finies, apprêtage du bois pour d'autres utilisations.

Non inclus:

- Ouvrier bûcheron, ouvrier forestier, fendeur de bois (Bûcherons, forestiers bûcherons et ouvriers sylvicoles 115.02)

261.02 Tourneurs sur bois et matériaux assimilés

Comprend:

Usinage de la forme du bois, du liège, de la corne (ivoire) ou de la nacre sur le tour par enlèvement de copeaux, pour obtenir des produits semi-finis ou finis.



Non inclus:

- Graveurs et sculpteurs sur bois epa (384.03)

261.03 Ebénistes

Comprend:

Confection et réparation de meubles de tous genres au moyen de machines à travailler le bois et d'outils manuels.

Non inclus:

- Menuisiers du bâtiment (261.04)
- Menuisier en bâtiment et meubles, menuisier en billards, menuisier en construction et ébéniste, menuisier en marqueterie, menuisier en petite menuiserie, monteur de cuisines (Autres menuisiers 261.05)
- Encolleur, ouvrier sur meubles, plaqueur de meubles (Autres professions du façonnage du bois 261.07)
- Ebéniste-machiniste (Machinistes sur bois 295.04)

261.04 Menuisiers du bâtiment

Comprend:

Confection, assemblage et montage d'éléments de bois.

Non inclus:

- Charpentiers (231.03)
- Vitrier-menuisier en fenêtres (Vitriers 232.09)
- Ebénistes (261.03)
- Menuisier en bâtiment et meubles (Autres menuisiers 261.05)

261.05 Autres menuisiers

Comprend:

Fabrication de produits en bois ainsi que travaux d'aménagement intérieur (utilisant le bois et d'autres matériaux), pour autant que ces travaux ne soient pas compris dans d'autres classes professionnelles. Sous ce genre figurent principalement des menuisiers spécialisés dans un produit déterminé (cercueils, tables de billard, etc.) ainsi que des métiers dans lesquels on applique des procédés et des techniques de menuiserie. Des professions de cadre (menuisier/ébéniste, maître EPS) sont aussi rattachées à ce genre.

261.06 Professions de la fabrication d'objets en liège, d'objets de vannerie et d'objets tressés

Comprend:

Confection manuelle de corbeilles, meubles et autres articles de vannerie.



Non inclus:

- Canneur de sièges en paille, couseur de chapeaux de paille, empaillleur de bouteilles, étireur de chapeaux de paille, fabricant de chapeaux de paille, fendeur de jonc, fendeur de paille, laqueur de chapeaux de paille, lieur de paille tressée, nettoyeur de chapeaux de paille, préparateur de jonc, préparateur de paille et raphia, presseur de chapeaux de paille, repasseur de chapeaux de paille, tisseur de nattes, tresseur de chaussures de raphia, tresseur de clisses, tresseur de galons en paille, tresseur de jonc, tresseur de nattes, tresseur de nattes en paille, tresseur de nattes en roseaux, tresseur de paille, tresseur de raphia, tresseur de roseaux, tresseur de tapis (Autres professions dans le domaine traitements de produits textiles 222.04)
- Isoleur sur liège (Isoleurs 232.07)
- Tourneur sur liège (Tourneurs sur bois et matériaux assimilés 261.02)

261.07 Autres professions du façonnage du bois

Comprend:

Travailleurs du bois non classés ailleurs; en particulier les charrons (construction et réparation de chars, voitures et roues au moyen d'outils manuels et mécaniques), les tonneliers et boisseliers (fabrication et réparation de tonneaux et autres récipients en bois), les fabricants d'ustensiles en bois, éventuellement en d'autres matériaux, non classés dans les genres précédents, ainsi que des travailleurs spécialisés dans un certain domaine (par exemple les colleurs, les plaqueurs) et diverses tâches de manoeuvre dans le travail du bois.

262. Professions de l'affinage de la surface du bois

Comprend:

Teinture, polissage et matage, bronzage, dorage, argentage et autres affinages de la surface du bois, ainsi que l'application de placages.

262.01 Teinteurs, polisseurs

Comprend:

Tous traitements de surface du bois (polissage, application de couche de fond, peinture, matage, teinture, etc.).

Non inclus:

- Autres professions du traitement de la surface du bois (262.02)
- Graveurs et sculpteurs sur bois epa (384.03)

262.02 Autres professions du traitement de la surface du bois

Comprend:

Fabriquer des cadres de tableaux et des baguettes d'encadrement, poser des verres, des tableaux, de passe-partouts et des fonds dans les cadres; tendre



sur cadre des peintures à l'huile; argenter et dorer des baguettes d'encadrement.

Non inclus:

- Vitrier-encadreur (Vitriers 232.09)
- Tourneurs sur bois et matériaux assimilés (261.02)
- Autres menuisiers (261.05)
- Autres professions du façonnage du bois (261.07)
- Relieur-encadreur (Relieurs 273.01)

263. Professions de la fabrication et du traitement du papier

Comprend:

Fabrication de cellulose, papier et carton. Second traitement du papier, du carton et des matériaux assimilés en cartonnages, emballages et produits en papier de tous genres.

263.01 Professions de la fabrication du papier et du carton epa

Comprend:

Fabrication de papier et de carton à partir de cellulose, pâte mécanique, vieux papier et chiffons.

263.02 Autres professions du traitement du papier et du carton

Comprend:

Professions de la fabrication du papier et du carton non répertoriées sous le genre 263.01; second traitement du papier, du carton et de matériaux assimilés en cartonnages, emballages et produits en papier de tous genres.

Non inclus:

- Relieurs (273.01)
- Autres professions de la reliure et du façonnage (de produits imprimés) (273.02)

27. Professions des arts graphiques

Comprend:

Professions de la préparation à l'impression, de l'impression et de la reliure.

271. Professions de la préparation à l'impression

Comprend:

Traitement de l'image et du texte dans l'industrie graphique. Prépresse (préparation image/texte): composition, montage, mise au point des modèles et des formes d'impression. Ce groupe de professions inclut en outre les travaux professionnels de la confection des timbres en caoutchouc.



271.01 Typographes epa

Comprend:

Préparation du texte, composition, élaboration et montage de la forme d'impression pour l'impression de journaux, livres, tableaux, formulaires, calendriers, catalogues, billets de banque, travaux de ville et autres produits imprimés.

Non inclus:

- Typographe, brev. féd. EP (Autres professions des arts graphiques et de la mise en page 271.04)
- Imprimeur spécialiste d'exploitation, impression, brev. féd. EP, spécialiste d'exploitation en fabrication des formes d'impression, brev. féd. EP (Experts de la production 294.02)

271.02 Lithographes

Comprend:

Fabrication de plaques d'impression en pierre ou en métal pour le procédé d'impression à plat; travail sur négatifs et diapositives en vue de leur reproduction technique ou pour leur utilisation dans l'impression offset.

271.03 Photographes de reproduction

Comprend:

Photographie de documents image/texte afin d'obtenir des négatifs propres à confectionner des plaques métalliques d'impression. Restitution d'originaux plans grâce à des procédés photographiques, photo-mécaniques et chimiques de reproduction. Exécution de travaux photo-techniques.

271.04 Autres professions des arts graphiques et de la mise en page

Comprend:

Fabrication de plaques d'impression plates ou semi-cylindriques, ou de clichés par fonte de plomb ou par des procédés galvaniques en vue de l'impression en relief, ou encore de formes d'impression en creux (héliogravure) par gravure à l'acide ou au burin et travaux y relatifs. Confection de timbres en caoutchouc.

Non inclus:

- Typographes epa (271.01)
- Lithographes (271.02)
- Technicien ET en polygraphie (Autres techniciens 292.07)
- Responsable de la mise en page CAD (Autres professions de l'informatique 333.04)



272. Imprimeurs et professions de la reproduction

Comprend:

Actionnement et réglage de différentes machines d'impression et de multi-copie de livres, journaux et autres produits imprimés, ainsi que sur étoffes, linoléum, cuir, métal et autres matériaux.

272.01 Imprimeurs

Comprend:

Installation et actionnement de machines d'imprimerie selon les différents procédés d'impression.

272.02 Professions de la reproduction et de la photocopie

Comprend:

Travail aux machines de reproduction photo-mécanique de documents, dessins, etc. à l'aide de divers appareils et procédés reprographiques. Confection d'épreuves ozalid (bleus), d'héliogravures, polycopies, photocopies, etc.

Non inclus:

- Lithographes (271.02)
- Imprimeurs (272.01)

273. Relieurs

Comprend:

Travaux à la main et à la machine de reliure, brochage, encollage, cartonnage, pliage de livres, brochures, albums, journaux, catalogues, classeurs et autres produits analogues. Réglage, actionnement et entretien de machines de reliure. Estampage manuel et à la machine de motifs et de titres, ainsi que dorure. Restauration de couvertures de livres et de reliures.

273.01 Relieurs

Comprend:

Façonnage de produits imprimés en produits finis: pliage, assemblage, reliure manuelle ou à la machine ou encollage de livres, brochures, albums, revues, catalogues et autres produits imprimés. Restauration de couvertures de livres et de reliures.

273.02 Autres professions de la reliure et du façonnage (de produits imprimés)

Comprend:

Fabrication de produits en papier et exécution de tâches partielles, pour autant qu'elles ne relèvent pas du domaine d'autres classes professionnelles.



28. Professions de l'industrie chimique et des matières plastiques

Comprend:

Professions de la fabrication et des traitements ultérieurs de produits chimiques et d'autres matériaux selon divers processus chimiques, ainsi que les professions de la fabrication des matières synthétiques et du caoutchouc.

281. Professions de l'industrie chimique

Comprend:

Briser, moudre, mélanger, malaxer, bouillir, filtrer, séparer, analyser, distiller, raffiner et appliquer d'autres procédés de fabrication et de traitement de produits chimiques et d'autres matériaux utilisés selon divers processus chimiques; en outre, faire fonctionner et maintenir des appareils y relatifs.

281.01 Laborantins en chimie et laborantins spa

Comprend:

Fabrication et examen de substances chimiques en laboratoire. Analyse de processus chimiques ou physico-chimiques en recherche de laboratoire. Rédaction de protocoles de travail.

Non inclus:

- Laborant en produits laitiers (Fromagers et laitiers 211.05)
- Laborant en électronique (Professions de l'électronique 255.07)
- Opérateurs en chimie (281.02)
- Photographes de laboratoire (281.03)
- Laborant en électricité, employé de laboratoire (métaux), laborant en physique, laborant en métallurgie (Autres ouvriers qualifiés et utilisateurs techniques 294.05)
- Laborantins médicaux (422.08)
- Laborantin dentaire (Techniciens-dentistes 423.02)
- Chimistes (453.03)

281.02 Opérateurs en chimie

Comprend:

Transformation de matières brutes en produits de l'industrie chimique par des processus chimiques et physiques. Contrôle et maintenance des appareils.

Non inclus:

- Laborantins en chimie et laborantins spa (281.01)



281.03 Photographes de laboratoire

Comprend:

Application de bains chimiques pour le développement de films en noir/blanc et en couleurs. Exécution de travaux photographiques et photo-techniques de laboratoire.

Non inclus:

- Photographes de reproduction (271.03)
- Professions de la reproduction et de la photocopie (272.02)
- Laborantins en chimie et laborantins spa (281.01)

281.04 Autres professions du traitement et de la fabrication de produits chimiques

Comprend:

Les personnes actives dans ce genre professionnel assument, par des procédés chimiques et analogues, des tâches non classifiées ailleurs. Elles conduisent des travaux routiniers d'examen et de recherche selon des connaissances acquises au sein de l'entreprise et en laboratoire.

Non inclus:

- Laborantins en chimie et laborantins spa (281.01)
- Opérateurs en chimie (281.02)
- Chimistes (453.03)

282. Professions de l'industrie des matières plastiques

Comprend:

Formage, traitement et combinaison de matières synthétiques et de produits synthétiques semi-finis en pièces techniques et autres. Tâches spécialisées et semi-spécialisées et exécutions partielles dans le domaine de la vulcanisation des caoutchoucs; fabrication de masses et de produits en caoutchouc naturel ou synthétique.

282.01 Professions de la fabrication et du traitement des matières plastiques

Comprend:

Fabrication ou assemblage de produits en matière plastique à partir d'éléments chimiques préfabriqués, de liants et d'additifs. Formage de matières plastiques par injection, compression, extrusion et d'autres procédés.

Non inclus:

- Monteur sur matières synthétiques (Autres monteurs 254.05)
- Tourneur à la main sur matières synthétiques, tourneur sur résine synthétique (Tourneurs sur bois et matériaux assimilés 261.02)



282.02 Professions du travail du caoutchouc

Comprend:

Malaxage, mélange et amalgamation de caoutchoucs bruts et de masses de caoutchouc en vue de leur traitement ultérieur. Transformation du caoutchouc naturel et du caoutchouc synthétique en différents produits.

Non inclus:

- Technicien en caoutchouc (Autres techniciens 292.07)
- Chimiste spécialisé sur le caoutchouc (Chimistes 453.03)

29. Professions techniques

Comprend:

Ingénieurs, techniciens, dessinateurs et autres spécialistes techniques tels que chefs techniques d'exploitation, spécialistes d'exploitation et contremaîtres, ainsi que les spécialistes travaillant sur des appareils de mesure et les machinistes.

291. Ingénieurs

Comprend:

Tâches de recherche, de projets, de planification, de conseil, de surveillance et de direction dans les domaines du développement, de la construction, de l'installation, de la fabrication, de l'exploitation, de la maintenance et de la réparation de constructions techniques de tous genres; sont incluses les orientations les plus diverses (électronique, électrique, mécanique, chimique, industrie minière et autres); planification et accompagnement du déroulement de travaux techniques et technico-chimiques de tous genres, ainsi que de procédés chimiques et physiques (y compris l'étude des bases mathématiques).

Non inclus:

- Techniciens (292)

291.01 Architectes

Comprend:

Planification, supervision et conduite de la construction d'édifices (concevoir, planifier, calculer, projeter, construire les plans et exécuter) dans le bâtiment, les installations de chauffage et d'autres ouvrages. Positions de cadres dans les bureaux d'architecture, les administrations publiques, les grands chantiers du pays et à l'étranger, ou dans les départements de construction d'entreprises industrielles ou de service.

Non inclus:

- Ingénieurs classés dans les genres 291.02-291.12
- Propriétaire d'un bureau d'architecture (Entrepreneurs, directeurs 331.01)



- Architectes d'intérieurs (384.09)
- Maquettiste en architecture (Autres professions du façonnage et de la manufacture 461.05)

291.02 Ingénieurs en informatique

Comprend:

Ingénieurs dans le domaine de l'informatique (software et hardware).

Non inclus:

- Technicien ET en informatique (Autres techniciens 292.07)
- Informaticiens et analystes (333.01)
- Programmeurs (333.02)
- Autres professions de l'informatique (333.04)

291.03 Ingénieurs du bâtiment

Comprend:

Conduite de calculs statiques et d'autres calculs, conseils d'expert en matière de problèmes du bâtiment; élaboration de projets de génie civil, ainsi que planification, organisation et surveillance des travaux de construction, d'entretien et de réparation du bâtiment.

Non inclus:

- Architectes (291.01)
- Ingénieur des travaux ruraux (Ingénieurs du génie rural, géomètres 291.10)

291.04 Ingénieurs en machines et procédés

Comprend:

Planification et surveillance du fonctionnement d'installations mécaniques, hydrauliques ou thermiques, de machines et d'appareils. Direction technique de leur fabrication, de leur montage et de leur réparation. Analyse de projets industriels, commerciaux et autres.

291.05 Ingénieurs en installations de chauffage, d'aération et de climatisation

Comprend:

Planification et surveillance d'installations de chauffage, de ventilation et de climatisation. Direction technique de leur fabrication, de leur montage et de leur réparation.

Non inclus:

- Ingénieurs en machines et procédés (291.04)



291.06 Ingénieurs-électriciens

Comprend:

Etude de problèmes électrotechniques, élaboration de projets de systèmes et d'installations électriques, planification et surveillance de leur développement, de leur construction, de leur installation, de leur exploitation, de leur maintenance et de leur réparation.

Non inclus:

- Ingénieurs en microtechnique et électronique (291.07)
- Techniciens-électriciens (292.01)

291.07 Ingénieurs en microtechnique et électronique

Comprend:

Etude de problèmes microtechniques et électroniques. Elaboration de projets d'installations et appareils électroniques, planification et surveillance de leur développement, de leur construction, de leur installation, de leur exploitation, de leur maintenance et de leur réparation.

Non inclus:

- Ingénieurs-électriciens (291.06)
- Techniciens en électronique (292.02)

291.08 Ingénieurs forestiers

Comprend:

Responsabilité des soins, de la protection et de l'utilisation de la forêt. Traitement de questions juridiques concernant la forêt et la chasse. Planification de routes et de chemins forestiers. Exécution de relevés locaux. Conduite d'études forestières et pédologiques.

Non inclus:

- Professions de la sylviculture, de la chasse et de la pêche (115)
- Géomètre forestier (Ingénieurs du génie rural, géomètres 291.10)

291.09 Ingénieurs agronomes, agronomes

Comprend:

Tâches d'administration, de recherche et d'expérimentation auprès d'entreprises et d'organisations agricoles, ainsi que dans l'aide au développement. Enseignement et conseils d'expert en matière de production animale et d'élevage, de culture et de protection des plantes, d'investissement en machines et de commercialisation des produits agricoles.

Non inclus:

- Agrotechnicien/-ingénieur (Autres professions de l'agriculture spa 111.03)



- Ingénieurs-chimistes et ingénieurs en technologie alimentaire (291.11)
- Agro-technicien, technicien ET en agriculture tropicale, technicien en agromonie tropicale ET (Autres techniciens 292.07)

291.10 Ingénieurs du génie rural, géomètres

Comprend:

Planification, projet, calcul et surveillance de constructions, prise de mesures en matière de génie rural et de protection du paysage. Mensuration et représentation graphique de surfaces du sol, de cours d'eau et de dommages occasionnés par des avalanches, des éboulements, etc.

Non inclus:

- Technicien-géomètre, brev. féd. EP (Autres techniciens 292.07)

291.11 Ingénieurs-chimistes et ingénieurs en technologie alimentaire

Comprend:

Conseils et participation au développement de méthodes de production de substances chimiques ou autres par des procédés chimiques de fabrication en produits finis. Développement et fabrication de produits alimentaires de haute qualité spécifique et hygiénique.

Non inclus:

- Professions de l'industrie chimique (281)
- Chimiste coloriste, ingénieur (Chimistes 453.03)
- Chimistes (453.03)

291.12 Autres ingénieurs

Comprend:

Professions d'ingénieurs n'ayant pu être répertoriées sous les genres 291.02-291.11.

Non inclus:

- Ingénieur des sciences mathématiques (Mathématiciens, statisticiens 453.04)

292. Techniciens

Comprend:

Personnel technique chargé de tâches de projet, de développement, de construction, d'installation, de maintenance et de réparation d'installations, de systèmes et appareils électroniques, électriques, mécaniques et autres.

Non inclus:

- Ingénieurs (291) (dans de nombreuses professions d'ingénieurs, la dénomination officielle de «technicien» était précédemment en vigueur)



- Techniciens en audio-visuel (373.03)
- Cameramen et techniciens de l'image (373.04)

292.01 Techniciens-électriciens

Comprend:

Collaboration aux tâches de projet, de développement, de construction, d'installation, d'entretien et de réparation de systèmes et d'installations électriques, sous la direction d'un ingénieur-électricien.

Non inclus:

- Ingénieur-technicien électricien ETS (Ingénieurs-électriciens 291.06)
- Ingénieurs-électriciens (291.06)
- Techniciens en électronique (292.02)

292.02 Techniciens en électronique

Comprend:

Collaboration aux tâches de projet, de développement, de construction, d'entretien et de réparation d'appareils et installations électroniques, sous la direction d'un ingénieur-électronicien.

Non inclus:

- Ingénieurs en microtechnique et électronique (291.07)
- Techniciens-électriciens (292.01)

292.03 Techniciens en bâtiment et génie civil, chefs de chantier

Comprend:

Travaux dans le cadre de la planification et de la conduite de projets de construction, sous la direction d'ingénieurs de la construction, d'architectes ou d'ingénieurs en mensuration. Représentation de l'architecte sur les chantiers.

Non inclus:

- Professions de l'industrie du bâtiment (231)
- Architectes (291.01)
- Ingénieurs du bâtiment (291.03)

292.04 Techniciens en machines

Comprend:

Collaboration aux tâches de projet, de développement, de fabrication, de montage, d'installation, de maintenance et de réparation d'appareils et installations mécaniques, sous la direction d'ingénieurs-mécaniciens.



Non inclus:

- Ingénieur ETS (mécanique), ingénieur-technicien de machines ETS (Ingénieurs en machines et procédés 291.04)
- Ingénieurs en machines et procédés (291.04)
- Technicien en machines à copier (Autres techniciens 292.07)
- Machinistes (295)

292.05 Techniciens de l'industrie textile

Comprend:

Planification et développement de systèmes de travail dans les départements techniques de production d'entreprises de l'industrie textile.

Non inclus:

- Professions de l'habillement (222)

292.06 Techniciens en télécommunication

Comprend:

Collaboration aux tâches de développement, de construction, d'exploitation et de réparation de systèmes et d'installations de télécommunication, sous la direction d'un ingénieur des télécommunications.

Non inclus:

- Professions de l'électronique (255.07), ainsi que les monteurs d'appareils électroniques et de télécommunication (255.08)
- Ingénieur-technicien ETS, télécommunications (Ingénieurs en microtechnique et électronique 291.07)

292.07 Autres techniciens

Comprend:

Techniciens non répertoriés sous les genres 292.01-292.06.

Non inclus:

- Agrotechnicien/-ingénieur (Autres professions de l'agriculture spa 111.03)
- Technicien de service interne (Autres professions de l'aménagement et du parachèvement 232.12)
- Technicien ETS (Autres ingénieurs 291.12)

293. Professions du dessin technique

Comprend:

Professionnels chargés d'élaborer, selon les directives reçues, des dessins de construction technique ou des plans de travaux de bâtiment et de génie civil, de machines et autres installations techniques. Ils réalisent des cartes et des plans de divers genres et dessinent des illustrations techniques pour des ouvrages de référence, des brochures et des manuels techniques.



293.01 Dessinateurs en bâtiment et en génie civil

Comprend:

Réalisation de dessins de construction pour des travaux de bâtiment et de génie civil selon les esquisses, descriptifs et plans de construction de l'ingénieur ou de l'architecte.

Non inclus:

- Architectes (291.01)
- Techniciens en bâtiment et génie civil, chefs de chantier (292.03)

293.02 Dessinateurs-géomètres

Comprend:

Réalisation de cartes et de plans selon des mensurations et d'autres données.

Non inclus:

- Ingénieurs du génie rural, géomètres (291.10)

293.03 Dessinateurs techniques

Comprend:

Dessinateurs techniques sans spécification étroite de leur tâche.

Non inclus:

- Dessinateurs techniques classés dans les genres 293.01-293.02 et 293.04-293.08

293.04 Dessinateurs en constructions métalliques

Comprend:

Dessin de plans de projets, d'atelier et de montage pour des installations de commande, des fenêtres, des barrières, des escaliers, etc.

293.05 Dessinateurs de machines

Comprend:

Réalisation de dessins de construction et de descriptifs détaillés pour la construction de machines, installations mécaniques et autres produits, selon les directives du constructeur.

293.06 Dessinateurs en installations

Comprend:

Réalisation de dessins pour la construction et l'installation d'équipements et d'appareils sanitaires, ainsi que d'installations de chauffage, de ventilation et de climatisation, selon les directives du constructeur.



Non inclus:

- Installateurs et monteurs sanitaires (232.11)
- Dessinateur d'installations électriques (Dessinateurs-électriciens 293.08)

293.07 Dessinateurs d'intérieurs

Comprend:

Réalisation de plans pour travaux d'aménagements intérieurs selon les objectifs des architectes (d'intérieur), surveillance de leur exécution, ainsi que travaux administratifs y relatifs.

Non inclus:

- Architectes d'intérieurs (384.09)

293.08 Dessinateurs-électriciens

Comprend:

Réalisation de dessins de construction pour la construction et l'installation d'équipements et appareils électriques et électroniques dans des entreprises, selon les esquisses et schémas du constructeur.

293.09 Autres professions du dessin technique

Comprend:

Professions de dessinateurs non répertoriées sous les genres 293.01-293.08.

294. Personnel technique

Comprend:

Professionnels en activité dans des domaines techniques spécialisés n'ayant pu être classés dans aucun autre groupe.

Non inclus:

- Ingénieurs (291)
- Techniciens (292)
- Professions du dessin technique (293)

294.01 Chefs d'exploitations techniques sip

Comprend:

Responsables de la sécurité d'exploitation d'installations techniques ainsi que du respect des prescriptions légales et des règlements et directives internes.

Non inclus:

- Chef technique de scierie (Scieurs, découpeurs de bois 261.01)
- Ingénieurs (291)



- Techniciens (292)
- Contremaîtres sip (294.03)

294.02 Experts de la production

Comprend:

Calcul des frais de matériel, d'exploitation, de production et des charges salariales, ainsi que des frais généraux à travers le dépouillement de documents et de valeurs obtenus par expérience. Planification administrative, préparation du travail et surveillance des séquences de production.

Non inclus:

- Ferblantier-calculateur (Ferblantiers dans l'industrie 253.04)
- Menuisier-calculateur (Autres menuisiers 261.05)
- Préparateur du travail TED (Autres professions de l'informatique 333.04)

294.03 Contremaîtres sip

Comprend:

Surveillance de tâches de production dans une division donnée d'une entreprise, contrôle et coordination des tâches des travailleurs de cette division.

Non inclus:

- Chefs d'exploitations techniques sip (294.01)
- Contremaître, préparateur du travail (Experts de la production 294.02)
- Contremaîtres classés dans un genre professionnel donné, par ex. contremaître-jardinier (Professions de l'horticulture epa 114.01), contremaître maçon (Maçons 231.01), etc.

294.04 Conducteurs d'appareils de mesure techniques

Comprend:

Exécution de travaux tels qu'ajustage, établissement et relève de valeurs, contrôle et vérification de poids, de mesures, etc. au moyen d'appareils de mesure. Ces travaux s'exécutent en partie sous la direction d'experts.

Non inclus:

- Toutes les professions répertoriées sous les genres 291.01-293.09
- Gardien d'observatoire (Géographes, météorologues 453.02)

294.05 Autres ouvriers qualifiés et utilisateurs techniques

Comprend:

Professions n'ayant pu être répertoriées sous les genres 291.01-294.04.



295. Machinistes

Comprend:

Professionnels disposant de connaissances spécialisées en matière de mise en service, utilisation, entretien et maintenance de pompes, d'installations de congélation, d'installations de chauffage, d'installations de ventilation, de machines générant de l'énergie, de machines d'extraction ou de forage, d'installations à vapeur et d'autres chaudières, de fours industriels, d'installations de recyclage des déchets, d'installations d'épuration des eaux, ainsi que de grues, de machines de chantier et d'autres machines industrielles.

Non inclus:

- Professions de la construction et de l'entretien de machines (254)
- Techniciens (292)

295.01 Machinistes d'instruments de production d'énergie

Comprend:

Actionnement de chaudières à vapeur, turbines, génératrices, pompes, digues et autres installations de production d'énergie électrique et surveillance de la distribution de celle-ci.

Non inclus:

- Machinistes classés dans les genres 295.02-295.07

295.02 Machinistes du bâtiment epa

Comprend:

Actionnement, conduite et entretien de machines de chantier à moteur, transportables ou automobiles, afin de creuser, d'aplanir, de niveler, de compacter la terre et d'autres matériaux, de mélanger le béton ou de poser des revêtements de routes.

Non inclus:

- Professions de l'industrie du bâtiment (231)
- Professions de l'aménagement et du parachèvement (232)
- Autres machinistes (295.01 et 295.03-295.07)

295.03 Grutiers

Comprend:

Actionnement de grues et autres dispositifs de levage.

Non inclus:

- Grutier dans la construction, machiniste de grue de chantier (Machinistes du bâtiment epa 295.02)



295.04 Machinistes sur bois

Comprend:

Actionnement de machines utilisées pour scier, raboter, fraiser, tailler et polir le bois.

Non inclus:

- Professions de l'industrie du bois (261)
- Professions de l'affinage de la surface du bois (262)
- Machinistes classés dans les genres 295.01-295.03 et 295.05-295.07

295.05 Autres machinistes

Comprend:

Machinistes n'ayant pu être classés dans les genres 295.01-295.04.

Non inclus:

- Machinistes classés dans un genre professionnel donné, par ex. machiniste-polisseur de verre (Biseauteurs, polisseurs sur verre, epa 244.03), machiniste de l'industrie du papier (Professions de la fabrication du papier et du carton epa 263.01), etc.

295.06 Chauffeurs de chaudières

Comprend:

Chauffage et entretien de chaudières à vapeur et d'autres installations à chaudières, de fours électriques, de torrificateurs, ainsi que de chaufferies de bateaux et d'installations de chauffage et de production d'énergie.

Non inclus:

- Chauffeur de locomotive (Conducteurs de locomotives et de tramways epa 341.06)
- Chauffeur de bateau, chauffeur de bateau à vapeur (Matelots et autres professions de la navigation 343.02)

295.07 Surveillants de machines et d'installations, réviseurs de citernes

Comprend:

Exécution de travaux d'entretien et de maintenance de machines, d'installations d'énergie et de commande, ainsi que de citernes.

Non inclus:

- Professions de la construction et de l'entretien de machines (254)
- Techniciens en machines (292.04)
- Machinistes classés dans les genres 295.01-295.06

**3/4. Professions du secteur tertiaire****31. Professions commerciales et de la vente**

Comprend:

Professions de l'achat et de la vente (y compris les caissiers, les représentants et les voyageurs de commerce), ainsi que les éditeurs, les libraires, les droguistes, les marchands d'animaux et les autres employés de commerce et négociants.

311. Professions de l'achat et de la vente

Comprend:

Achat et vente de marchandises de tous genres ainsi que la distribution de celles-ci en gros ou en détail (y compris les éditeurs). Dans ce groupe figurent en outre les caissiers.

311.01 Acheteurs

Comprend:

Achat de marchandises pour le compte d'une entreprise industrielle, artisanale, commerciale ou autre de l'économie (commerce de gros ou de détail).

Non inclus:

- Acheteur, agence de voyages (Employés d'agences de voyage 323.01)

311.02 Vendeurs, employés du commerce de détail

Comprend:

Vente de marchandises pour le compte d'une entreprise industrielle, artisanale, commerciale ou autre de l'économie (commerce de gros ou de détail). Sous ce genre figurent aussi les employés du commerce de détail (achat et vente de marchandises et conseils donnés à la clientèle, sur la base d'une connaissance approfondie des marchandises dans la branche considérée).

Non inclus:

- Boucher-vendeur (Bouchers, charcutiers 211.02)
- Vendeur d'essence (Pompistes, personnel de station-service spa 257.06)
- Acheteur-vendeur, acheteur et vendeur (Acheteurs 311.01)
- Vendeur-encaisseur (Caissiers 311.03)
- Vendeur de librairie (Libraires, éditeurs 311.04)
- Autres professions de la vente (311.07)
- Chef vendeur d'automobiles (Cadres moyens sip 331.05)
- Employé de commerce-vendeur (Employés de commerce, de bureau spa 332.01)
- Instructeur de vente, animateur de vente (Divers professeurs spécialisés 447.02)



311.03 Caissiers

Comprend:

Gestion et direction de caisses au sein d'entreprises commerciales, industrielles, d'administrations ou d'autres institutions; exécution d'opérations financières, encaissement de contributions, de taxes et d'autres versements.

Non inclus:

- Caissier communal, caissier des contributions, caissier officiel, receveur de l'Etat (Fonctionnaires d'administration epa 332.02)
- Comptable-caissier (Comptables 332.03)

311.04 Libraires, éditeurs

Comprend:

Edition de produits imprimés et exécution des travaux commerciaux et spécialisés y relatifs. Achat et vente de livres et d'autres produits imprimés.

Non inclus:

- Directeur de maison d'édition (Entrepreneurs, directeurs 331.01)

311.05 Droguistes

Comprend:

Achat et vente de remèdes non soumis à ordonnance médicale, de produits pour la santé et les soins du corps, de produits de nettoyage, d'articles photographiques et d'autres articles analogues.

Non inclus:

- Vendeur droguiste (Vendeurs, employés du commerce de détail 311.02)
- Pharmaciens (421.03)
- Aides en pharmacie (421.04)

311.06 Marchands d'animaux

Comprend:

Achat et vente d'animaux petits et gros.

Non inclus:

- Eleveurs et professions apparentées (113)

311.07 Autres professions de la vente

Comprend:

Professions de la vente n'ayant pu être classées dans aucun autre genre.



311.08 Représentants, voyageurs de commerce

Comprend:

Chargées du service commercial externe, ces personnes travaillent sur un secteur géographique qui leur est attribué pour recueillir des commandes de marchandises et les transmettre, ainsi que pour recruter des clients et les conseiller.

Non inclus:

- Représentant d'assurance, représentant d'assurances sur la vie (Professions des assurances spa 321.03)
- Représentant général (Entrepreneurs, directeurs 331.01)

311.09 Autres commerçants et négociants

Comprend:

Employés de commerce et commerçants de tous genres n'ayant pu être classés dans les genres 311.01-311.08.

Non inclus:

- Agent d'assurances (Professions des assurances spa 321.03)

32. Commerçants du secteur tertiaire

Comprend:

Tâches professionnelles auprès de banques, de la bourse, des assurances, des fiduciaires, dans le domaine de la publicité, du marketing, des études de marché, des sondages d'opinion. Egalement les professionnels du tourisme, les agents intermédiaires, les agents de prêt, de location et de vente aux enchères.

321. Professionnels de la banque et employés d'assurance

Comprend:

Fonctionnaires et employés de banque et de bourse de tous genres, ainsi que les professionnels qui exécutent des travaux spécifiques dans les divers domaines des assurances. Ils conseillent et prennent en charge les clients, calculent des primes, font de la publicité dans le service externe, concluent des contrats d'assurance et examinent, taxent et calculent des dommages causés à des objets assurés.

321.01 Professions bancaires spa

Comprend:

Tâches dans tous les domaines de la banque, pour autant qu'elles ne soient pas classées ailleurs.



Non inclus:

- Caissier de banque, chef-caissier de banque (Caissiers 311.03)
- Réviseur de banque (Experts-comptables, réviseurs 324.01)
- Administrateur de banque, banquier, co-directeur de banque, directeur de banque, directeur général de banque (économie privée), fondé de pouvoir (banque), fondé de pouvoir principal (banque), vice-directeur de banque (Entrepreneurs, directeurs 331.01)
- Directeur général de banque (administration publique) (Fonctionnaires supérieurs de l'administration publique 331.02)
- Chef-comptable de banque, comptable de banque (Comptables 332.03)
- Organisateur de banque (Spécialistes en organisation et planification epa 332.06)
- Collaborateur bancaire (service juridique) (Autres représentants de la justice et conseillers juridiques 362.04)
- Instructeur bancaire (Divers professeurs spécialisés 447.02)

321.02 Agents et inspecteurs d'assurances

Comprend:

Conseils et prise en charge de clients, publicité et conclusion de contrats d'assurance; examen, taxation et calcul de dommages causés à des objets assurés.

Non inclus:

- Professions des assurances spa (321.03)

321.03 Professions des assurances spa

Comprend:

Professions du domaine des assurances non classées dans le genre 321.02.

Non inclus:

- Caissier d'assurances (Caissiers 311.03)
- Intermédiaire d'assurances (Courtiers, commissaires-priseurs 325.01)
- Directeur d'assurance (Entrepreneurs, directeurs 331.01)
- Comptable d'assurances (Comptables 332.03)
- Juriste d'assurance (Autres représentants de la justice et conseillers juridiques 362.04)
- Instructeur dans le secteur assurances (Formateurs d'adultes 447.01)
- Instructeur en assurances (Enseignants et instructeurs 447.03)
- Mathématicien d'assurances (Mathématiciens, statisticiens 453.04)



322. Professions de la publicité et du marketing

Comprend:

Préparation, développement, choix, mise en forme et courtage de matériel publicitaire pour des campagnes de publicité dans la presse, à la radio, à la télévision ou dans autres moyens de communication de masse. Exploitation de résultats de recherches en analyse de marchés.

Non inclus:

- Professions des sciences économiques (451.01)
- Sociologues et politologues (451.02)

322.01 Spécialistes en publicité

Comprend:

Conseils en rapport avec des mesures publicitaires; planification, organisation et mise en forme de la publicité (texte et image) pour des produits donnés ou pour des entreprises.

Non inclus:

- Acquisiteur d'abonnés, démonstratrice publicitaire (Autres professions de la vente 311.07)
- Agent prospecteur (Représentants, voyageurs de commerce 311.08)
- Spécialistes en relations publiques (322.02)
- Spécialistes en marketing (322.03)
- Spécialistes en études du marché et en sondages d'opinions (322.04)
- Agent en publicité (Courtiers, commissaires-priseurs 325.01)
- Directeur d'agence de publicité (Entrepreneurs, directeurs 331.01)
- Correspondancier en publicité (Employés de commerce, de bureau spa 332.01)
- Photographe publicitaire (Photographes 373.05)
- Dessinateur en publicité, dessinateur publicitaire, peintre en publicité (Artistes peintres, dessinateurs 383.02)
- Dessinateur d'affiches, graphiste publicitaire, peintre en affiches, peintre en publicité et décoration, projeteur (Graphistes et dessinateurs d'affiches 383.03)

322.02 Spécialistes en relations publiques

Comprend:

Conseils dans le domaine de l'image de marque (corporate identity); planification et organisation des relations entretenues publiquement par une entreprise, une société ou une autre institution (par le moyen de publications, d'annonces, de représentations, etc.).



Non inclus:

- Vendeur d'annonces, chef de vente d'annonces (Autres professions de la vente 311.07)
- Agent prospecteur (Représentants, voyageurs de commerce 311.08)
- Spécialistes en publicité (322.01)
- Spécialistes en marketing (322.03)
- Spécialistes en études du marché et en sondages d'opinions (322.04)

322.03 Spécialistes en marketing

Comprend:

Planification, développement et contrôle de la politique des produits et des ventes d'une entreprise selon des méthodes scientifiques.

Non inclus:

- Ingénieur en marketing (Autres ingénieurs 291.12)
- Spécialistes en publicité (322.01)
- Spécialistes en relations publiques (322.02)
- Spécialistes en études du marché et en sondages d'opinions (322.04)
- Directeur de marketing, manager de marketing (Entrepreneurs, directeurs 331.01)
- Chef du marché d'exportation (Spécialistes en importation et exportation 332.05)

322.04 Spécialistes en études du marché et en sondages d'opinion

Comprend:

Travaux de recherche visant à connaître les possibilités de vente actuelles et futures de certains produits et prestations de service. Planification et mise en oeuvre de sondages d'opinions.

Non inclus:

- Spécialistes en publicité (322.01)
- Spécialistes en relations publiques (322.02)
- Spécialistes en marketing (322.03)

323. Personnel qualifié du tourisme

Comprend:

Planification, établissement et organisation de voyages; réservation de chambres d'hôtel, de voyages en train, de vols, etc. Conduite de voyages, de circuits et d'excursions, prise en charge de personnes et de groupes de voyage; présentation de curiosités à voir.



323.01 Employés d'agences de voyage

Comprend:

Planification, établissement et organisation de voyages, conseils à la clientèle, réservations de lieux et d'hôtels.

Non inclus:

- Agent de publicité pour le tourisme, publicitaire de voyages (Spécialistes en publicité 322.01)
- Guides de voyages organisés, guides, hôtesses (323.02)
- Autres spécialistes du tourisme et des loisirs (323.03)
- Directeur de bureau de voyages, directeur d'une agence de voyages, directeur d'office touristique et de cure, directeur de station de cure (économie privée) (Entrepreneurs, directeurs 331.01)
- Directeur d'une station touristique et thermale (administration publique) (Fonctionnaires supérieurs de l'administration publique 331.02)

323.02 Guides de voyages organisés, guides, hôtesses

Comprend:

Accompagnement de groupes en voyages organisés par car, bateau ou autre moyen de transport; conduite de groupes vers des curiosités à voir; prise en charge générale des voyageurs.

Non inclus:

- Employés d'agences de voyage (323.01)
- Accompagnateur de vol, hôtesses de l'air, hôtesses au sol (Personnel de cabine epa 344.03)
- Hôtesse de police (Police 361.01)
- Hôtesse d'un club, hôtesses de train (Autres professions de la restauration 391.06)

323.03 Autres spécialistes du tourisme et des loisirs

Comprend:

Tâches dans le domaine du tourisme et des loisirs n'ayant pu être classées dans les genres 323.01-323.02.

324. Agents fiduciaires

Comprend:

Conseiller de manière approfondie dans toutes les questions d'entreprise telles que l'ouverture, la remise, l'élargissement d'une affaire, les problèmes financiers, etc. Dans ce groupe figurent les activités de comptabilité, de révisions comptables, de conseiller fiscal, de conseiller d'entreprise, etc.



324.01 Experts-comptables, réviseurs

Comprend:

Révision des livres comptables et du bouclage annuel d'entreprises; justification des postes du bilan de l'entreprise.

Non inclus:

- Agents fiduciaires, conseillers fiscaux (324.02)
- Autres commerçants du secteur tertiaire (324.03)
- Inspecteur des finances (Fonctionnaires supérieurs de l'administration publique 331.02)
- Comptable/Réviseur (Comptables 332.03)
- Comptables (332.03)

324.02 Agents fiduciaires, conseillers fiscaux

Comprend:

Tâches variées dans les domaines de la comptabilité, de la révision comptable, des conseils fiscaux et de l'administration fiscale. Conseils en matière d'économie d'entreprise, par ex. choix de la forme et du siège juridiques, politique bénéficiaire, etc.

Non inclus:

- Experts-comptables, réviseurs (324.01)
- Autres commerçants du secteur tertiaire (324.03)
- Commissaire fiscal, contrôleur fiscal, inspecteur des impôts, secrétaire à l'office des contributions (Fonctionnaires d'administration epa 332.02)
- Régisseur et courtier en immeubles, dipl. EPS (Spécialistes en immobilier et gérants 332.04)

324.03 Autres commerçants du secteur tertiaire

Comprend:

Commerçants de prestations de services n'ayant pu être classés dans les genres 321.04-324.02.

325. Courtiers, prêteurs, commissaires-priseurs

Comprend:

Relations intermédiaires, location et vente aux enchères de meubles et d'immeubles, de valeurs, d'assurances, de prestations de services et de prestations artistiques; travaux de courtage (pour autant qu'ils ne soient pas répertoriés ailleurs).



325.01 Courtiers, commissaires-priseurs

Comprend:

Relations intermédiaires en matière de prestations de services, de contrats de location, d'annonces, de prêts, de représentations artistiques et assimilés; vente aux enchères de meubles et d'immeubles.

Non inclus:

- Agent de vente (Représentants, voyageurs de commerce 311.08)
- Agents et inspecteurs d'assurances (321.02)
- Huissier de la vente aux enchères (Fonctionnaires d'administration epa 332.02)
- Agent immobilier, commerçant de biens immobiliers, marchand de biens fonciers (Spécialistes en immobilier et gérants 332.04)

325.02 Prêteurs et loueurs

Comprend:

Prêt et location, à titre professionnel, d'objets de tous genres (véhicules, appareils, films, livres, chambres, etc.); prêt d'argent à des clients sur garanties ou reconnaissances de dette.

33. Professions de l'organisation et de l'administration

Comprend:

Tâches supérieures d'organisation, de direction, d'administration et de conseiller dans l'économie privée et les services publics, dans des associations et organisations de tous genres; de plus, les employés du secteur commercial, les fonctionnaires d'administration et professionnels de bureau de tous genres, les spécialistes en immobilier et en organisation, les comptables, les spécialistes en importation et en exportation ainsi que les professionnels de l'informatique.

331. Entrepreneurs, directeurs et fonctionnaires supérieurs

Comprend:

Tâches supérieures d'organisation, de direction, d'administration et de conseiller dans l'économie privée et les services publics. Fonctions dirigeantes au sein d'entreprises, de partis politiques, de syndicats, d'associations et d'organisations nationales et internationales. Charge du personnel dans une entreprise.

331.01 Entrepreneurs, directeurs

Comprend:

Tâches supérieures d'organisation, de direction, d'administration et de conseiller (planification, conduite d'entreprise, supervision, coordination) au sein d'une entreprise (ou éventuellement d'une succursale) ou d'une organisation;



dans ce genre figurent tout aussi bien les entrepreneurs indépendants que les cadres.

Non inclus:

- Libraires, éditeurs (311.04)
- Agent général d'assurances (Agents et inspecteurs d'assurances 321.02)
- Agent général (Courtiers, commissaires-priseurs 325.01)
- Fonctionnaires supérieurs de l'administration publique (331.02)

331.02 Fonctionnaires supérieurs de l'administration publique

Comprend:

Importantes tâches dirigeantes et autonomes, dans un domaine spécifique ou dans l'administration, de fonctionnaires supérieurs au service de la Confédération, des cantons ou des communes, d'autres personnes morales ou institutions de droit public, ainsi que d'organisations internationales.

Non inclus:

- Entrepreneurs, directeurs (331.01)
- Cadres moyens sip (331.05)
- Brigadier de police, chef de police, chef de la police des étrangers, commandant de gendarmerie (Police 361.01)
- Brigadier, brigadier de sécurité, colonel, colonel commandant de corps, commandant de corps, commandant de corps d'armée, commandant territorial, divisionnaire (Militaires de carrière epa 361.04)
- Juges, procureurs (362.01)
- Chef de clinique, chef du service ambulatoire, directeur de recherches sur le cancer, médecin cantonal, médecin-chef, médecin-chef anesthésiste, médecin-chef de clinique psychiatrique, médecin-chef de service, médecin de district, médecin de ville, médecin d'établissement, médecin d'hôpital, médecin du travail, médecin-légiste, médecin scolaire, remplaçant du chef anesthésiste (Médecins 421.01)
- Vétérinaire cantonal (Vétérinaires 424.01)
- Professeurs d'université et d'écoles professionnelles supérieures (441.01)
- Directeur d'école secondaire supérieure, recteur de collège (Professeurs de l'enseignement secondaire (lycée, collège, gymnase, Ecole normale, école de commerce) 442.01)
- Directeur d'école secondaire (Enseignants des classes supérieures, des classes de formation pratique et des classes d'orientation 443.01)
- Directeur d'école primaire (Instituteurs (école primaire) 444.01)
- Directeur d'école professionnelle (Enseignants d'école professionnelle et d'école spécialisée 446.01)

**331.03 Secrétaires, fonctionnaires de partis, d'associations***Comprend:*

Exécution de tâches spécialisées, dirigeantes et administratives au sein d'un parti, d'une association ou d'une organisation.

Non inclus:

- Secrétaire général (économie privée) (Entrepreneurs, directeurs 331.01)
- Secrétaire général (administration publique) (Fonctionnaires supérieurs de l'administration publique 331.02)
- Employés de commerce, de bureau spa (332.01)
- Employé d'association (Autres employés d'administration 332.07)

331.04 Spécialistes du personnel*Comprend:*

Planification, organisation, surveillance, direction et administration des affaires relatives au personnel dans une entreprise publique ou privée; responsabilité en matière d'engagement, de formation interne, de salaire, de sécurité, de charges sociales, etc. du personnel.

Non inclus:

- Agent de placement, agent de placement du personnel, agent d'artiste (Courtiers, commissaires-priseurs 325.01)
- Employés de commerce, de bureau spa (332.01)
- Fonctionnaires d'administration epa (332.02)
- Autres employés d'administration (332.07)
- Assistant social du personnel (Assistants sociaux 431.01)

331.05 Cadres moyens sip*Comprend:*

Fonctions de cadre de niveau intermédiaire au sein d'entreprises privées ou de services publics impliquant une responsabilité donnée dans le domaine administratif, organisationnel ou technique. Les personnes exerçant ces fonctions occupent une position hiérarchique tout en étant subordonnées à la direction de l'entreprise ou à un fonctionnaire supérieur.

Non inclus:

- Entrepreneurs, directeurs (331.01)
- Fonctionnaires supérieurs de l'administration publique (331.02)
- Fonctions de cadres moyens classées dans un genre professionnel précis, par ex. chef de secteur publicité (Spécialistes en publicité 322.01), sous-chef de gare (Régulateurs d'exploitation ferroviaire, fonctionnaires de station, secrétaires ferroviaires 341.01), etc.



332. Professions commerciales et administratives

Comprend:

Tâches d'exécution spécifiques auprès d'entreprises publiques et privées commerciales et administratives.

332.01 Employés de commerce, de bureau spa

Comprend:

Travaux généraux de bureau tels que taper à la machine, tenir des fichiers, collaborer à l'archivage, utiliser des copieuses et des imprimantes, saisir et vérifier des informations, pièces à l'appui; sauvegarder des données sur supports informatiques (disquettes, etc.); collaboration à la comptabilité, service du téléphone, télex et téléfax, prise de sténogrammes, rédaction de lettres (d'après un modèle ou de manière autonome); tenue de procès-verbaux; établissement et suivi de contrôles de délais, réception de clients, etc.

Non inclus:

- Employé de commerce (banque), secrétaire de banque (Professions bancaires spa 321.01)
- Employés d'agences de voyage (323.01)
- Employé d'office du tourisme, secrétaire d'office du tourisme (Autres spécialistes du tourisme et des loisirs 323.03)
- Fonctionnaires d'administration epa (332.02)
- Comptables (332.03)
- Autres employés d'administration (332.07)
- Employé de commerce et d'informatique (Autres professions de l'informatique 333.04)
- Employé de bureau ferroviaire (Régulateurs d'exploitation ferroviaire, fonctionnaires de station, secrétaires ferroviaires 341.01)
- Commissionnaire de bureau (Garçons de course, messagers 345.02)
- Employé de bureau PTT (Employés des postes et secrétaires d'exploitation 351.01)
- Employé à l'office des chèques postaux (Assistants d'exploitation des PTT 351.02)
- Secrétaire de réception (Personnel de réception 391.02)

332.02 Fonctionnaires d'administration epa

Comprend:

Fonctions administratives spéciales (principalement dans le service public); tâches de contrôle, d'administration et de secrétariat; il s'agit souvent de collaborateurs responsables de certains domaines.

Non inclus:

- Fonctionnaires supérieurs de l'administration publique (331.02)
- Employés de commerce, de bureau spa (332.01)



- Administrateur d'arsenal, administrateur d'une place d'armes, intendant de caserne (Militaires de carrière epa 361.04)
- Greffiers (362.02)
- Douane et gardes-frontières (361.06)

332.03 Comptables

Comprend:

Conduite de toutes les écritures sur les mouvements financiers d'une entreprise; planification fiscale selon des critères d'économie d'entreprise.

Non inclus:

- Comptable préposé aux titres (Professions bancaires spa 321.01)
- Experts-comptables, réviseurs (324.01)
- Comptable, comptable d'administration (économie privée), directeur comptable (économie privée), fondé de pouvoir (Entrepreneurs, directeurs 331.01)
- Comptable cantonal, chef comptable d'administration, directeur de la comptabilité (administration publique) (Fonctionnaires supérieurs de l'administration publique 331.02)
- Chef du département de comptabilité (Cadres moyens sip 331.05)
- Correspondancier-comptable, employé de commerce, gestion/comptabilité, secrétaire de comptabilité, secrétaire-comptable (Employés de commerce, de bureau spa 332.01)

332.04 Spécialistes en immobilier et gérants

Comprend:

Vente, location à bail et à loyer, à titre professionnel, de propriétés, de terrains à bâtir, de maisons, d'appartements, etc.

Non inclus:

- Agent de location de logements, courtier en bâtiments, courtier en biens immobiliers, courtier en immeubles, intermédiaire immobilier (Courtiers, commissaires-priseurs 325.01)

332.05 Spécialistes en importation et exportation

Comprend:

Spécialistes de l'importation et de l'exportation de biens de tous genres; fonctions administratives, de conseiller et de direction.

Non inclus:

- Représentant exportateur, représentant importateur (Représentants, voyageurs de commerce 311.08)
- Propriétaire de commerce d'import-export, manager (compagnie d'import-export) (Entrepreneurs, directeurs 331.01)



332.06 Spécialistes en organisation et planification epa

Comprend:

Conseils en matière d'adaptation des structures d'une entreprise à de nouvelles réalités. Collaboration à l'organisation de son établissement et de son déroulement, à la planification des surfaces, à la technique d'exploitation et au domaine de l'informatique.

Non inclus:

- Conseiller pour l'organisation, traitement électronique des données, organisateur d'exploitation TED (Autres professions de l'informatique 333.04)

332.07 Autres employés d'administration

Comprend:

Tâches du domaine de l'administration ne figurant pas sous les genres 332.01-332.06.

333. Professions de l'informatique

Comprend:

Réalisation de systèmes de traitement des données, de programmes d'ordinateurs et de programmes d'application; service et surveillance d'équipements informatiques.

333.01 Informaticiens et analystes

Comprend:

Réalisation de systèmes informatiques: étude préliminaire, principale et détaillée, planification, construction, tests de fonctionnement et installation du système.

Non inclus:

- Ingénieurs en informatique (291.02)
- Technicien ET en informatique (Autres techniciens 292.07)
- Programmeurs (333.02)
- Opérateurs en informatique (333.03)

333.02 Programmeurs

Comprend:

Traitement de problèmes de programmation: conseils, structuration, réalisation, codification, tests d'application, installation, modifications et entretien de programmes d'utilisation et de software d'application.



Non inclus:

- Ingénieurs en informatique (291.02)
- Technicien ET en informatique (Autres techniciens 292.07)
- Informaticiens et analystes (333.01)
- Opérateurs en informatique (333.03)

333.03 Opérateurs en informatique

Comprend:

Service et surveillance des appareils périphériques des systèmes de traitement électronique des données (TED); collaboration au service du système central; mise en oeuvre et surveillance de la production TED.

Non inclus:

- Technicien ET en informatique (Autres techniciens 292.07)
- Informaticiens et analystes (333.01)
- Programmeurs (333.02)

333.04 Autres professions de l'informatique

Comprend:

Professions de l'informatique n'ayant pu être classées dans les genres 333.01-333.03 ou qui, dans d'autres domaines professionnels, s'occupent principalement de problèmes informatiques, par ex. chez les spécialistes bancaires ou en organisation d'entreprise.

Non inclus:

- Professions de l'informatique classées dans un certain genre professionnel, par ex. acheteur en informatique (Acheteurs 311.01), vendeur de programmes d'ordinateurs, vendeur de software (Vendeurs, employés du commerce de détail 311.02), directeur en informatique (Entrepreneurs, directeurs 331.01), etc.

34. Professions des transports et de la circulation

Comprend:

Professions du trafic ferroviaire et funiculaire, du trafic routier motorisé, du trafic sur eau et par voie aérienne, ainsi que le personnel d'expédition, de courrier et les autres professionnels des transports et de la circulation.

341. Professions du trafic ferroviaire et funiculaire

Comprend:

Organisation et contrôle des transports publics ferroviaires et funiculaires, service des installations de signalisation et de passages à niveau, réparation et maintenance des voies, charge des voyageurs pendant leur trajet, conduite des moyens de transport du trafic ferroviaire et funiculaire public.



341.01 Régulateurs d'exploitation ferroviaire, fonctionnaires de station, secrétaires ferroviaires

Comprend:

Organisation, contrôle et coordination du trafic de personnes et de marchandises et autres services de gare y relatifs. Contrôle et vente de billets.

Non inclus:

- Secrétaire d'exploitation (sans autres indications) (Employés de commerce, de bureau spa 332.01)

341.02 Monteurs de voies, cantonniers de la voie ferrée

Comprend:

Construction, entretien et correction des installations de voies ferrées (manuellement et à l'aide de machines); examen de l'état de la voie ferrée et de son environnement.

341.03 Aiguilleurs de pavillon, fonctionnaires de postes d'aiguillage

Comprend:

Desservance mécanique et électrique des aiguillages, des barrières ferroviaires, des verrouillages de parcours, des signaux et des autres installations de sécurité.

Non inclus:

- Agent du mouvement ferroviaire (Régulateurs d'exploitation ferroviaire, fonctionnaires de station, secrétaires ferroviaires 341.01)
- Conducteur de tracteur sur rails (Conducteurs de locomotives et de tramways epa 341.06)

341.04 Employés de dépôt et employés aux manoeuvres (chemin de fer)

Comprend:

Manoeuvre du matériel roulant dans les gares ferroviaires de triage, sur les voies de garage ou dans des dépôts, selon instructions; travaux de maintenance et de réparation au dépôt.

Non inclus:

- Conducteur de tracteur sur rails, mécanicien de locomotive de manoeuvre (Conducteurs de locomotives et de tramways epa 341.06)

341.05 Contrôleurs (transports publics)

Comprend:

Vente et contrôle des titres de transport dans les moyens de transport; accompagnement du train et service aux voyageurs durant le trajet dans les entreprises de transports publics.



Non inclus:

- Contrôleur d'autobus (Professions du transport de personnes 342.01)
- Aide au service postal des ambulants, commis à l'entretien de voitures PTT, conducteur d'ambulants postaux, fonctionnaire au service postal des ambulants (Autres professions des postes et télécommunications 351.05)

341.06 Conducteurs de locomotives et de tramways epa

Comprend:

Conduite de moyens de transports publics sur rail pour l'acheminement des personnes et des marchandises.

341.07 Personnel des funiculaires et des téléphériques

Comprend:

Enregistrement et transport des personnes et des marchandises par funiculaires et téléphériques, service et surveillance des diverses installations de transport.

341.08 Autres professions du trafic ferroviaire et à câbles

Comprend:

Professions ferroviaires n'ayant pu être classées dans les genres 341.01-341.07

Non inclus:

- Steward de train, hôtesse de train (Autres professions de la restauration 391.06)
- Portier de gare (Concierges, nettoyeurs de locaux et de bâtiments 411.03)
- Aide sociale de gare (Autres professions de l'assistance sociale 431.04)

342. Professions du trafic routier

Comprend:

Professionnels de la route conduisant des véhicules publics et privés (non ferroviaires) comme chauffeurs. Dans ce même groupe professionnel figurent aussi les moniteurs d'auto-école et les experts en automobiles.

342.01 Professions du transport de personnes

Comprend:

Conduite de bus, d'automobiles postales, de trolleybus, d'autocars, etc., ainsi que les activités de contrôle y relatives. Ce genre de professions comprend aussi les chauffeurs de taxis.



Non inclus:

- Contrôleur de train (Contrôleurs (transports publics) 341.05)
- Entrepreneur en taxis (Autres professions du transport et de la circulation 345.03)

342.02 Conducteurs de camion

Comprend:

Conduite de camions pour l'acheminement de marchandises de tous genres sur de courtes ou longues distances.

Non inclus:

- Entrepreneur de camions (Autres professions du transport et de la circulation 345.03)

342.03 Autres chauffeurs et conducteurs

Comprend:

Chauffeurs et conducteurs routiers n'ayant pu être classés dans les genres 342.01 et 342.02.

Non inclus:

- Chauffeur-vendeur (Autres professions de la vente 311.07)
- Chauffeur-livreur, courrier en automobile (Garçons de course, messagers 345.02)
- Autres professions du transport et de la circulation (345.03)
- Chauffeur de transport de valeurs, convoyeur de fonds (Gardiens, surveillants 361.02)
- Ambulancier-accompagnateur, chauffeur d'ambulance (Autres professions soignantes 425.07)

342.04 Moniteurs d'auto-école et experts en automobiles

Comprend:

Moniteurs d'élèves-conducteurs pour la conduite de voitures de tourisme; enseignement des connaissances ad hoc sur les règles de la circulation; instruction d'élèves-conducteurs à la conduite de véhicules lourds, y compris la connaissance et le traitement du moteur. Dans ce genre figurent aussi les spécialistes de l'expertise des autos.

343. Professions de la navigation

Comprend:

Conduite de bateaux et d'autres embarcations sur les rivières, les lacs et dans les ports; en outre, travail sur les bateaux. Pilotage de bateaux et autres tâches spécifiques supérieures.



343.01 Capitaines de bateaux, timoniers epa

Comprend:

Conduite et pilotage de bateaux à vapeur, de ferries et d'autres bateaux; tâches nautiques et administratives du domaine de la navigation. Convoisement responsable des bateaux et conseils de spécialiste y relatifs.

343.02 Matelots et autres professions de la navigation

Comprend:

Exécution de travaux marins sur bateaux de tous genres et au port. Autres professions n'ayant pu être classées dans le genre 343.01.

Non inclus:

- Détenteur de bateaux de location, loueur de bateaux (Prêteurs et loueurs 325.02)
- Steward de marine (Autres professions de la restauration 391.06)

344. Professions de l'aviation

Comprend:

Conduite d'aéronefs, régulation de la circulation aérienne à partir de stations terrestres, activités techniques de service au sol dans les aéroports et autres tâches d'exploitation. Service, prise en charge et information des voyageurs au sol et dans les airs. Instruction d'élèves-pilotes au pilotage d'aéronefs et, conjointement, enseignement des connaissances requises en navigation aérienne et en météorologie.

344.01 Pilotes, instructeurs de vol

Comprend:

Conduite d'aéronefs pour le transport de passagers, le trafic postal, le fret aérien ou dans d'autres buts (surveillance aérienne, lutte contre l'incendie, entre autres), instruction d'élèves-pilotes à la conduite d'aéronefs.

Non inclus:

- Pilote militaire, pilote militaire professionnel (Militaires de carrière epa 361.04)

344.02 Directeurs du trafic aérien

Comprend:

Régulation de la circulation aérienne à partir de stations terrestres, activités techniques de service au sol dans les aéroports et autres tâches de sécurité du trafic aérien.



344.03 Personnel de cabine epa

Comprend:

Prise en charge des passagers pendant leur séjour à bord de l'avion. Responsabilité en matière de sécurité et de confort des passagers et communication de renseignements.

Non inclus:

- Hôtesse (Guides de voyages organisés, guides, hôtesses 323.02)
- Steward (Autres professions de la restauration 391.06)

344.04 Autres professions du trafic aérien

Comprend:

Professions du trafic aérien n'ayant pu être classées dans les genres 344.01-344.03

Non inclus:

- Tâches professionnelles en relation avec le trafic aérien, mais classées dans un genre donné, par ex. garde d'aéroport (Police 361.01) ou sapeur-pompier d'aéroport (Pompiers professionnels, protection civile 361.03), etc.

345. Autres professions du transport et de la circulation, messagers

Comprend:

Professions du transport et de la circulation n'ayant pu être classées ailleurs. Dans ce groupe figurent des travaux spécialisés et auxiliaires dans le chargement et le déchargement de bateaux, de véhicules terrestres et aériens, dans les transports, les services de messagerie et de porteurs.

345.01 Personnel du transport et de l'expédition

Comprend:

Réceptionner et délivrer des marchandises; chargement et déchargement de véhicules (terre, eau, air); exécution de travaux de transport.

Non inclus:

- Chef des transports (Cadres moyens sip 331.05)
- Agent de transport par route, brev. féd. EP (Spécialistes en organisation et planification epa 332.06)
- Camionneur-chauffeur, chauffeur d'une entreprise de transport (Conducteurs de camion 342.02)
- Expéditeur postal (Autres professions des postes et télécommunications 351.05)
- Emballeur expéditionnaire, emballeur de marchandises pour transport (Empaqueteurs 461.02)



345.02 Garçons de course, messagers

Comprend:

Transmission d'informations et de marchandises de tous genres; distribution de journaux à domicile.

Non inclus:

- Chef du service du courrier (Cadres moyens sip 331.05)
- Courrier d'office, courrier fédéral (Fonctionnaires d'administration epa 332.02)
- Chauffeur de transport de valeurs, convoyeur de fonds (Gardiens, surveillants 361.02)

345.03 Autres professions du transport et de la circulation

Comprend:

Professions du transport des marchandises et des personnes non classées ailleurs.

35. Professions des postes et télécommunications

351. Professions des PTT

Comprend:

Organisation, contrôle et coordination du service postal général. Ramassage, tri, répartition et distribution d'envois postaux de tous genres. Service téléphonique de renseignements et d'ordres. Service télégraphique, de radio-communication et autres travaux. Ce groupe professionnel comprend aussi tous les téléphonistes de l'économie privée et des administrations publiques.

351.01 Employés des postes et secrétaires d'exploitation

Comprend:

Organisation, contrôle et coordination du service postal dans un bureau de poste, un centre postal, un office postal de douane ou dans un autre office postal en qualité de chef ou dans une fonction de cadre.

Non inclus:

- Directeur d'arrondissement postal, directeur des postes, suppléant du directeur d'un arrondissement postal (Fonctionnaires supérieurs de l'administration publique 331.02)
- Secrétaire d'exploitation (sans autre indication) (Employés de commerce, de bureau spa 332.07)
- Assistants d'exploitation des PTT (351.02)



351.02 Assistants d'exploitation des PTT

Comprend:

Activité au guichet postal (conseils à la clientèle, tenue de la caisse, établissement de décomptes journaliers, service aux guichets des lettres et colis, des paiements et versements, des chèques postaux) ou dans le domaine administratif du service postal.

Non inclus:

- Secrétaire d'exploitation PTT (Employés des postes et secrétaires d'exploitation 351.01)
- Assistant d'exploitation (sans autre indication) (Personnes dont l'activité professionnelle ne peut pas être définie 471.01)

351.03 Fonctionnaires de distribution PTT

Comprend:

Ramassage, tri, répartition et distribution d'envois postaux de tous genres (lettres, paquets, imprimés), transmission de télégrammes ainsi que factage et encaissement de sommes d'argent.

Non inclus:

- Préposé au courrier (Autres employés d'administration 332.07)
- Courrier exprès, distributeur de courrier divers, porteur de journaux (Garçons de course, messagers 345.02)

351.04 Téléopérateurs et téléphonistes PTT

Comprend:

Exploitation et contrôle des services de télécommunications (téléphone, télégraphe, téléfax); service téléphonique de renseignements et d'ordres; service manuel de transmission; service télégraphique. Dans ce genre figurent aussi tous les autres téléphonistes (économie privée et administration publique).

Non inclus:

- Monteurs du téléphone et des télégraphes (255.09)
- Directeur des téléphones, directeur des télécommunications (Fonctionnaires supérieurs de l'administration publique 331.02)
- Employé de bureau, téléphoniste (Employés de commerce, de bureau spa 332.01)

351.05 Autres professions des postes et télécommunications

Comprend:

Professions des postes et télécommunications n'ayant pu être classées dans les genres 351.01-351.04.



Non inclus:

- Préposé au courrier (Autres employés d'administration 332.07)
- Chauffeur d'autobus postal, chauffeur de car postal, chauffeur postal (Professions du transport de personnes 342.01)
- Instructeur PTT, instructeur des apprentis PTT (Enseignants et instructeurs 447.03)

36. Professions du maintien de l'ordre et de la sécurité

Comprend:

Professions de la sécurité (y compris douane et protection des frontières) ainsi que du domaine de la justice et du droit.

361. Professions afférentes à la sécurité

Comprend:

Protection de la vie et de l'intégrité corporelle des personnes, imposition de la sécurité, du droit et de l'ordre, protection de la propriété personnelle et publique. Surveillance de sécurité d'entreprises industrielles, de magasins et d'autres propriétés. Lutte contre l'incendie, sauvetage de personnes en situations dangereuses. Professions militaires. Gardes-frontières et professions de la douane. Diverses autres professions de la sécurité.

361.01 Police

Comprend:

Prévention des infractions à la loi (contraventions, délits, crimes) par l'information et le contrôle, la protection de l'intégrité des personnes et de la propriété privée et publique; maintien de la loi et de l'ordre; application des décisions judiciaires et administratives des autorités; enquêtes criminelles et identification des coupables; coordination des interventions lors d'accidents et de catastrophes et garantie des tâches d'assistance.

Non inclus:

- Chancelier de police (Fonctionnaires d'administration epa 332.02)
- Contrôleur de police frontière, aéroport (Douane et gardes-frontières 361.06)

361.02 Gardiens, surveillants

Comprend:

Protection de magasins, d'entreprises industrielles et d'autres propriétés contre les dommages causés, le vol, le feu, les intrusions, etc. Surveillance de pensionnaires et de détenus.

Non inclus:

- Garde du corps, garde privé (Police privée et autres professions du maintien de l'ordre 361.05)



361.03 Pompiers professionnels, protection civile

Comprend:

Lutte contre l'incendie, service d'aide en cas de catastrophes, collaboration à la prévention des dangers; prise en charge et hébergement de la population en cas de catastrophes.

Non inclus:

- Chef de la protection civile (Fonctionnaires supérieurs de l'administration publique 331.02)
- Fonctionnaire à la protection contre l'incendie, fonctionnaire de la police du feu (Fonctionnaires d'administration epa 332.02)

361.04 Militaires de carrière epa

Comprend:

Etude du développement d'armées étrangères en matière de technique d'armes et de commandement, élaboration et mise en application de concepts techniques sur les armes. Tâches d'instruction dans le cadre de la formation militaire des recrues et des supérieurs; tâches d'organisation et tâches administratives au service de l'armée.

Non inclus:

- Employé à l'office fédéral pour les places d'aviation militaire, fonctionnaire au département militaire (Fonctionnaires d'administration epa 332.02)
- Contrôleur du trafic militaire aérien (Directeurs du trafic aérien 344.02)

361.05 Police privée et autres professions du maintien de l'ordre

Comprend:

Protection de personnes et d'objets. Autres tâches au service de la sécurité et de l'ordre, pour autant qu'elles ne relèvent pas de la compétence de la police. Sauvetage et secours de personnes accidentées.

Non inclus:

- Chef dans le service de sécurité (économie privée) (Entrepreneurs, directeurs 331.01)
- Chef au service de sécurité (administration publique) (Fonctionnaires supérieurs de l'administration publique 331.02)

361.06 Douane et gardes-frontières

Comprend:

Protection du pays contre les passages de frontière non autorisés; prise en charge d'autres tâches de la protection générale des frontières; contrôles et enregistrements de marchandises en trafic international.



Non inclus:

- Administrateur au service des douanes, commandant des gardes-frontières, directeur des douanes, expert des douanes (Fonctionnaires supérieurs de l'administration publique 331.02)

362. Professions judiciaires

Comprend:

Conduite de procédures judiciaires, prise en charge de l'intérêt public dans les affaires judiciaires; conseils aux mandants dans les affaires judiciaires et représentation de ceux-ci devant le tribunal, authentification notariée d'affaires juridiques; traitement d'affaires juridiques en tant qu'employé d'autorités, d'associations et d'entreprises.

362.01 Juges, procureurs

Comprend:

Conduite de procédures judiciaires; prononcé et motivation de jugements. Ouverture de l'action pénale en tant que représentant de l'intérêt public.

Non inclus:

- Greffiers (362.02)
- Avocats, notaires (362.03)
- Autres représentants de la justice et conseillers juridiques (362.04)

362.02 Greffiers

Comprend:

Compilation des documents et d'autres pièces pour le déroulement de la procédure judiciaire; procès-verbaux des audiences judiciaires; transmission des jugements écrits et des considérants.

362.03 Avocats, notaires

Comprend:

Prise en charge et exécution d'affaires judiciaires et non judiciaires de mandants; application préventive du droit; authentification d'actes juridiques.

Non inclus:

- Juges, procureurs (362.01)
- Autres représentants de la justice et conseillers juridiques (362.04)

362.04 Autres représentants de la justice et conseillers juridiques

Comprend:

Professions de l'application du droit n'ayant pu être classées dans les genres 362.01-362.03.



Non inclus:

- Employé d'avocat, clerc d'avocat, secrétaire d'avocat (Employés de commerce, de bureau, spa 332.01)
- Assistant d'huissier, commis de tribunal, employé de justice, employé de tribunal, fonctionnaire au service de la justice, fonctionnaire de tribunal, secrétaire du procureur fédéral, huissier de la cour d'appel, huissier de tribunal (Fonctionnaires d'administration epa 332.02)

37. Professions des médias et professions apparentées

Comprend:

Créateurs de médias imprimés texte/image (y compris les lecteurs d'édition, les correcteurs et les traducteurs); également les activités professionnelles du domaine de la bibliothèque, des archives et de la documentation, ainsi que les spécialistes de musée, du théâtre (sans les acteurs), des médias du son et de l'image.

371. Auteurs de textes, professionnels des médias: presse écrite, audio-visuel

Comprend:

Fabrication, choix, rédaction et traitement de matériel texte/image, ainsi que services de traduction de tous genres.

371.01 Journalistes, rédacteurs

Comprend:

Rédaction et publication d'informations de tous genres et présentation orale ou écrite; rédaction de commentaires, d'éditoriaux, etc. Tâches également dans le domaine du journalisme à la télévision et à la radio.

Non inclus:

- Assistant média, conseiller pour les médias, coordinateur de médias, expert en questions média (Spécialistes en publicité 322.01)
- Rédacteur en relations publiques (Spécialistes en relations publiques 322.02)
- animateur de programmes de radio et de télévision, animateur de radio, annonceur, annonceur à la radio, annonceur à la télévision, collaborateur radio, présentateur à la radio, présentateur à la télévision (Autres professions de la production audio-visuelle 373.06)
- Scientifique des médias (Autres professions des sciences humaines 452.03)

371.02 Correcteurs, lecteurs

Comprend:

Contrôle, vérification de textes (avant impression) du point de vue de leur correction linguistique et orthographique; préparation linguistique de manuscrits.



371.03 Traducteurs, interprètes

Comprend:

Traduction par écrit de textes écrits ou interprétation orale de paroles et discours (interprétation simultanée ou consécutive) dans une autre langue.

Non inclus:

- Correspondancier en langues étrangères, employé de commerce, secrétariat/langues, saisisseur de textes, secrétaire en langues étrangères (Employés de commerce, de bureau spa 332.07)

371.04 Autres auteurs de textes, autres professionnels des médias: presse écrite, audio-visuel

Comprend:

Rédaction d'oeuvres littéraires (pour publication ou représentation théâtrale).
Autres professions du domaine de la parole, de l'image et de l'imprimé n'ayant pu être classées dans les genres 371.01-371.03.

372. Bibliothécaires, conservateurs et professions apparentées

Comprend:

Installation, direction, gestion, extension, conservation, exploitation documentaire et responsabilité des fonds de bibliothèques, d'archives, de musées, de galeries et d'autres collections de tous genres. Service du public.

372.01 Bibliothécaires

Comprend:

Installation, direction, gestion, extension, conservation, exploitation documentaire systématique et responsabilité de collections de livres, de journaux, de manuscrits, de notes et d'autre matériel écrit; service du public.

Non inclus:

- Aide de bibliothèque, employé de bibliothèque, secrétaire de bibliothèque (Fonctionnaires d'administration epa 332.02)
- Commis de bibliothèque (Autres employés d'administration 332.07)
- Archivistes, documentalistes (372.02)
- Conservateur de bibliothèque (Conservateurs, professionnels des musées 372.03)

372.02 Archivistes, documentalistes

Comprend:

Collection, gestion et conservation de pièces officielles, d'actes et d'autres documents, ainsi que de supports son/image; publication d'archives.



Non inclus:

- Directeur des archives (Fonctionnaires supérieurs de l'administration publique 331.02)
- Collaborateur à la documentation, fonctionnaire aux archives (Fonctionnaires d'administration epa 332.02)
- Aide documentaliste, employé aux archives (Autres employés d'administration 332.07)
- Bibliothécaires (372.01)
- Conservateurs, professionnels des musées (372.03)

372.03 Conservateurs, professionnels des musées

Comprend:

Direction et gestion de musées; extension et entretien des collections; organisation d'expositions.

Non inclus:

- Conservateur technique (Autres ouvriers qualifiés et utilisateurs techniques 294.05)
- Directeur de musée (économie privée) (Entrepreneurs, directeurs 331.01)
- Directeur de musée (administration publique) (Fonctionnaires supérieurs de l'administration publique 331.02)
- Archivistes, documentalistes (372.02)

373. Professions du théâtre et professions des médias audio-visuels

Comprend:

Planification et direction des travaux à la caméra pour le tournage de films; installation et actionnement des caméras de tournage, conception de spectacles; direction, planification, organisation et coordination de représentations théâtrales de tous genres, de productions filmées et de programmes de radio et de télévision; photographies de mode et photographies dans d'autres buts publicitaires, ainsi que pour l'illustration de reportages et d'articles dans des imprimés. Autres tâches spécialisées et auxiliaires dans les médias du son et de l'image.

Non inclus:

- Professions du monde du spectacle et autres professions artistiques (382)

373.01 Peintres de décors et accessoiristes

Comprend:

Projeter et créer des décors de scène, de films et de télévision; procurer et confectionner des accessoires.



Non inclus:

- Tailleur de théâtre (Tailleurs 222.01)
- Charpentier de théâtre (Charpentiers 231.03)
- Menuisier de scène de théâtre, menuisier de studio cinématographique, menuisier de théâtre (Autres menuisiers 261.05)
- Loueur de costumes de théâtre (Prêteurs et loueurs 325.02)
- Autres professions de la production audio-visuelle (373.06)
- Décorateurs (384.07)

373.02 Régisseurs, metteurs en scène, producteurs

Comprend:

Direction des artistes et interprètes; planification, organisation, coordination de représentations théâtrales de tous genres, de productions filmées et de programmes de radio et de télévision.

373.03 Techniciens en audio-visuel

Comprend:

Techniciens du son et autres professions du mixage, de l'amplification et de la transmission du son dans les concerts, à la radio et à la télévision, de la sonorisation musicale de films, etc.

Non inclus:

- Ingénieur, acoustique/audio, ingénieur en sonométrie (Autres ingénieurs 291.12)
- Technicien en radio, technicien en radiophonie, technicien en radio et télévision, technicien en télévision (Techniciens en électronique 292.02)
- Opérateur d'enregistrement, opérateur de film, opérateur image/son (Autres professions de la production audio-visuelle 373.06)

373.04 Cameramen et techniciens de l'image

Comprend:

Responsables de la création de l'image filmée et télévisuelle; installation et actionnement des caméras et d'autres équipements et appareils techniques; compétence technique lors de la diffusion des émissions télévisées.

Non inclus:

- Réalisateur image/son (Régisseurs, metteurs en scène, producteurs 373.02)
- Assistant de l'opérateur de films, chef d'enregistrement (image et son), contrôleur de films, opérateur de film, opérateur image/son, technicien de truquage (Autres professions de la production audio-visuelle 373.06)



373.05 Photographes

Comprend:

Réalisation de photographies pour catalogues, annonces et autres supports publicitaires, ainsi que pour l'illustration de reportages et articles dans les journaux, revues et autres produits imprimés.

Non inclus:

- Photographes de reproduction (271.03)
- Photographes de laboratoire (281.03)
- Reporter-photographe (Journalistes, rédacteurs 371.01)
- Enseignant en photographie, enseignant spécialisé en photographie, maître de photographie (Divers professeurs spécialisés 447.02)

373.06 Autres professions de la production audio-visuelle

Comprend:

Autres tâches spécialisées et auxiliaires dans le domaine des médias audio-visuels n'ayant pu être classés dans les genres 373.01-373.05.

38. Professions artistiques

Comprend:

Artistes de tous genres (musiciens, artistes de spectacle, artistes peintres et autres créateurs, ainsi que les professions de l'artisanat d'art).

381. Musiciens

Comprend:

Composition et enregistrement de créations musicales, adaptation ou arrangement d'œuvres musicales; direction d'orchestres et de chœurs; jeu d'instruments de musique au sein d'un groupe ou comme soliste; chant comme choriste ou comme soliste.

381.01 Musiciens, compositeurs et chefs d'orchestre

Comprend:

Jeu d'instruments de musique comme soliste, accompagnateur ou instrumentiste d'orchestre, composition et enregistrement de créations musicales, direction d'ensembles et d'orchestres.

Non inclus:

- Critique musical (Autres auteurs de textes, autres professionnels des médias: presse écrite, audio-visuel 371.04)
- Régisseur musical, régisseur d'opéra, régisseur d'opérette, régisseur du son (Régisseurs, metteurs en scène, producteurs 373.02)
- Professeurs de musique et de chant (446.03)
- Musicologue (Autres professions des sciences humaines 452.03)



381.02 Chanteurs

Comprend:

Interprétation de concerts de musique vocale en tant que chanteur d'opéra, comme soliste ou comme choriste.

Non inclus:

- Professeurs de musique et de chant (446.03)

382. Professions du monde du spectacle et autres professions artistiques

Comprend:

Interprétation de rôles de tous genres dans des mises en scène de cinéma, de télévision, de radio et de théâtre; spectacles de danse (comme danseur solo, partenaire ou membre d'un groupe de danse), conception et réalisation de spectacles de danse de tous genres, enseignement de la danse; présentation de numéros artistiques et autres pour le divertissement du public; présentation de vêtements sur le podium de défilés de mode, présentation comme modèle photo.

382.01 Acteurs

Comprend:

Incarnation et jeu de rôles de tous genres dans des mises en scène de cinéma, de télévision, de radio et de théâtre.

Non inclus:

- Comédien enseignant (Divers professeurs spécialisés 447.02)

382.02 Danseurs, professeurs de danse, chorégraphes

Comprend:

Spectacles de danse (comme danseur solo, partenaire ou membre d'un groupe de danse) en danse classique (ballet), comédie musicale, etc.; conception et réalisation de spectacles de danse de tous genres, enseignement de la danse.

Non inclus:

- Comédien, chorégraphe (Acteurs 382.01)
- Danseur de corde (Artistes 382.03)
- Thérapeute par la danse (Autres professions de la thérapeutique et de la technique médicale 422.07)
- Professeur de piano et de danse (Professeurs de musique et de chant 446.03)
- Pédagogue par la danse (Pédagogues 447.04)



382.03 Artistes

Comprend:

Exhibition de numéros de spectacle artistiques et autres pour le divertissement du public dans les cirques, les théâtres de variétés, sur les marchés, etc.

382.04 Modèles, mannequins

Comprend:

Présentation comme modèle photo (la plupart du temps pour la publicité de produits, les catalogues et les reportages de mode); présentation de vêtements sur le podium de défilés de mode, présentation de collections de mode dans des maisons de haute couture.

382.05 Autres professions du spectacle

Comprend:

Activités de spectacle n'ayant pu être classées dans les genres 382.01-382.04.

383. Créateurs artistiques et autres

Comprend:

Professions de la sculpture artistique sur pierre, de la peinture et du dessin d'art, de la création graphique, de la création de mode et du dessin de textiles, ainsi que d'autres professions créatrices.

383.01 Sculpteurs sur pierre

Comprend:

Travail artistique de la pierre, taille et décoration.

Non inclus:

- Enseignant spécialiste en sculpture (Divers professeurs spécialisés 447.02)

383.02 Artistes peintres, dessinateurs

Comprend:

Peinture de tableaux, fresques, réalisation de dessins, caricatures, gravures, etc.

Non inclus:

- Professions du dessin technique (293)
- Peintre décorateur de scène, peintre de studio de cinéma, scénographe, peintre en décors de théâtre (Peintres de décors et accessoiristes 373.01)



- Graphistes et dessinateurs d'affiches (383.03)
- Enseignant de cours d'expression artistique, moniteur de cours, peinture sur porcelaine, professeur d'éducation artistique (Divers professeurs spécialisés 447.02)

383.03 Graphistes et dessinateurs d'affiches

Comprend:

Création de supports publicitaires généralement imprimés (affiches, prospectus, magazines, logos d'entreprises, illustrations, emballages, etc.) à l'aide de diverses techniques comme le dessin, la peinture, le collage, l'impression, etc., souvent aussi avec les nouvelles techniques de l'image (par ex. ordinateur).

383.04 Designers, créateurs de mode

Comprend:

Elaboration de la forme, décoration et création de vêtements, d'autres articles de consommation et de produits de luxe.

383.05 Autres créateurs artistiques

Comprend:

Créateurs artistiques et autres créateurs n'ayant pu être classés dans les genres 383.01-383.04.

384. Artisans d'art

Comprend:

Travail sur métaux précieux, pierres précieuses et semi-précieuses, pierres de synthèse, perles, etc. par sciage, limage, étirage, courbement, polissage, teinture, émaillage, taille, sertissage, gravure, etc. pour en faire des bijoux. Fabrication d'objets d'art en bois, ivoire, céramique, verre, porcelaine, émail, terre cuite, etc., par sculpture, vitrification, cuisson au four, gravure, peinture ornementale, etc.

Non inclus:

- Créateurs artistiques et autres (383)

384.01 Orfèvres

Comprend:

Fabrication, remaniement, restauration et réparation de bijoux en métaux précieux, pierres précieuses et perles.

Non inclus:

- Horloger-bijoutier (Horlogers 256.01)
- Autres fabricants de bijoux (384.02)



384.02. Autres fabricants de bijoux

Comprend:

Professions de la fabrication et du travail de bijoux non incluses dans le genre 384.01. Il s'agit souvent de tâches spécialisées dans le travail de pierres précieuses, semi-précieuses et de synthèse par les procédés de taille, de perçage, de montage et de polissage; en outre, fabrication d'objets ayant un caractère artistique (armoiries, sceaux, médailles).

Non inclus:

- Galvaniseurs et professions de l'affinage de surfaces métalliques (252.02)
- Ciseleur sur montres, décorateur dans l'horlogerie, graveur de montres, guillocheur en horlogerie, sertisseur de pierres d'horlogerie (Autres professions de l'horlogerie 256.02)
- Doreur, doreur-apprêteur, dorure de restauration, doreur à la main (Autres professions du traitement de la surface du bois 262.02)

384.03 Graveurs et sculpteurs sur bois epa

Comprend:

Sculpture du bois et de l'ivoire (avec outils manuels et mécaniques), ainsi que les tâches spécifiques et auxiliaires.

Non inclus:

- Professions de l'industrie du bois (261)
- Professions de l'affinage de la surface du bois (262)

384.04. Céramistes, potiers

Comprend:

Professions s'occupant principalement du modelage de poterie et d'articles de porcelaine, à partir d'argile, de terre à porcelaine et de grès. Décoration, vernissage et cuisson au four des objets fabriqués.

Non inclus:

- Métiers de l'industrie et du traitement de la céramique (244.04)
- Peintres sur céramique et verre (384.05)
- Chimiste en céramique (Chimistes 453.03)

384.05 Peintres sur céramique et verre

Comprend:

Peinture de décoration sur articles de verre, de poterie et de porcelaine; pose et fixation de décorations de couleur ou de métal précieux; mordantage ou gravure de décorations sur articles céramiques.



Non inclus:

- Souffleurs de verre et d'appareils en verre (244.01)
- Biseauteurs, polisseurs sur verre epa (244.03)
- Métiers de l'industrie et du traitement de la céramique (244.04)
- Peintre d'enseignes sur verre (Graphistes et dessinateurs d'affiches 383.03)
- Céramistes, potiers (384.04)

384.06 Fabricants et accordeurs d'instruments de musique

Comprend:

Fabrication et travaux de réparation d'instruments de musique, ainsi que de boîtes à musique; accordage d'instruments à cordes, à cordes pincées, à percussion et à vent.

384.07 Décorateurs

Comprend:

Réalisation de la décoration de magasins, de vitrines ainsi que de la décoration d'expositions.

Non inclus:

- Capitonneur-décorateur (Selliers 223.03)
- Décorateur dans l'horlogerie (Autres professions de l'horlogerie 256.02)
- Décorateur en bijouterie, décorateur sur boîtes de montres (Autres fabricants de bijoux 384.02)
- Décorateur de porcelaine, décorateur sur céramique, décorateur sur fourneaux de faïence, décorateur sur verre, peintre-décorateur (céramique, verre), plaqueur en or (Peintres sur céramique et verre 384.05)
- Architectes d'intérieur (384.09)

384.08 Restaurateurs d'oeuvres d'art

Comprend:

Restauration de tableaux et autres oeuvres d'art, de meubles, de livres, de textiles, ainsi que d'antiquités de tous genres.

Non inclus:

- Doreur-apprêteur, dorure-apprêtage de cadres (Autres professions du traitement de la surface du bois 262.02)

384.09 Architectes d'intérieur

Comprend:

Projet et aménagement des surfaces et de l'agencement d'espaces intérieurs et d'immeubles, ainsi que les conseils d'expert.



Non inclus:

- Décorateurs (384.07)

384.10 Autres artisans d'art

Comprend:

Professions de l'artisanat artistique n'ayant pu être classées dans les genres 384.01-384.09.

39. Professions de l'hôtellerie et de la restauration et de l'économie domestique

Comprend:

Tâches professionnelles du domaine de l'hôtellerie et de la restauration, conduite et gestion de ménages privés et collectifs.

391. Professions de la restauration et de l'hôtellerie

Comprend:

Direction d'hôtels, restaurants, etc., cuisine et service de repas et de boissons, réception des hôtes, service des chambres, service d'étage et blanchisserie, transport des bagages et autres services à la clientèle.

391.01 Hôteliers, directeurs de restaurants

Comprend:

Direction d'hôtels, motels, pensions, restaurants, cantines, bars, etc. Planification des prestations de l'entreprise, de l'engagement du personnel et des finances; surveillance du fonctionnement de l'entreprise; prise en charge des hôtes.

Non inclus:

- Paysan/Restaurateur (Agriculteurs 111.01)
- Directeur d'hôtel (Entrepreneurs, directeurs 331.01)

391.02 Personnel de réception

Comprend:

Accueillir les hôtes, enregistrer et transmettre leurs desirs, attribuer les chambres et planifier leur occupation, établir les factures, encaisser et réaliser d'autres travaux administratifs; transporter les bagages et rendre d'autres services aux clients (portier d'hôtel, garçon d'hôtel, liftier, etc.).

Non inclus:

- Caissier d'hôtel (Caissiers 311.03)
- Hôtesse d'accueil (Guides de voyages organisés, guides, hôtesses 323.02)



- Secrétaire-réceptionniste (Employés de commerce, de bureau spa 332.01)
- Portier, portier de banque, portier de fabrique, portier de gare (Concierges, nettoyeurs de locaux et de bâtiments 411.03)

391.03 Personnel de service

Comprend:

Mise et débarrassage des tables, conseils en ce qui concerne le choix des repas et des boissons, prise des commandes, service des repas et des boissons, établissement des factures et encaissement.

Non inclus:

- Cuisinier-sommelier (Personnel de cuisine 391.05)

391.04 Femmes de chambre et personnel de la lingerie et de l'économat

Comprend:

Personnes responsables de la lingerie, des nettoyages et d'autres travaux d'entretien des installations et des locaux; surveillance, achat et distribution des stocks.

Non inclus:

- Personnel de lingerie d'autres grands ménages collectifs (Repasseurs, blanchisseurs 411.02)

391.05 Personnel de cuisine

Comprend:

Préparation et cuisson des repas (souvent grande spécialisation); autre personnel de cuisine.

391.06 Autres professions de la restauration

Comprend:

Professions de la restauration et tâches apparentées n'ayant pu être classées dans les genres 391.01-391.05.

Non inclus:

- Secrétaire d'hôtel (Employés de commerce, de bureau spa 332.01)
- Comptable d'hôtel (Comptables 332.03)
- Enseignant d'école hôtelière, maître spécialisé de la branche hôtelière (Enseignants d'école professionnelle et d'école spécialisée 446.01)

392. Professions de l'économie domestique

Comprend:

Conduite de ménages de tous genres (ménages privés, homes, institutions, etc.) et tâches y relatives.



392.01 Intendants de maison

Comprend:

Conduite des travaux d'économie domestique dans des hôtels, homes, institutions, etc.; planification des achats, stockage et distribution des produits nécessaires et comptabilité de leur emploi; surveillance des travaux de cuisine et de maison, encadrement et surveillance du personnel de maison, prise en charge des hôtes et des pensionnaires de homes.

Non inclus:

- Hôteliers, directeurs de restaurants (391.01)
- Directeur d'exploitation (Entrepreneurs, directeurs 331.01)

392.02 Employés de maison

Comprend:

Exécution de travaux ménagers de tous genres, selon instructions, dans des ménages privés, des exploitations rurales, des homes, des hôtels et d'autres ménages.

Non inclus:

- Femmes de chambre et personnel de la lingerie et de l'économat (391.04)
- Personnel de cuisine (391.05)
- Autres professions de la restauration (391.06)

41. Professions du nettoyage, de l'hygiène et des soins corporels

Comprend:

Professions du nettoyage de tous genres, professions de la maintenance et de l'entretien d'immeubles, de places de sport, etc.; tâches professionnelles dans le domaine de l'hygiène publique, ainsi que les professions des soins corporels.

411. Professions du nettoyage et de l'entretien

Comprend:

Nettoyage et entretien d'immeubles, de locaux et de cheminées; nettoyage et soins de textiles.

411.01 Nettoyeurs de textiles, nettoyeurs à sec

Comprend:

Nettoyage de textiles à l'aide de moyens chimiques, teinture de vêtements.

Non inclus:

- Professions de la finition et de la teinture de textiles (221.03)



411.02 Repasseurs, blanchisseurs

Comprend:

Blanchissage, repassage et d'autres soins apportés aux textiles.

Non inclus:

- Laveur de coton, laveur de laine (Professions du filage 221.01)
- Laveur de drap, laveur de fil, laveur de soie, laveur de textiles, nettoyeur de drap, nettoyeur de fil, nettoyeur de tissus (Professions de la finition et de la teinture de textiles 221.03)
- Repasseur de chapeaux de paille (Autres professions dans le domaine traitements de produits textiles 222.04)
- Coeurseur (Tanneurs, fabricants de cuir 223.01)
- Lisseur de tiges (Cordonniers et autres métiers de l'industrie de la chaussure 223.02)
- Blanchisseur d'hôtel (Femmes de chambre et personnel de la lingerie et de l'économat 391.04)
- Employé de nettoyage à sec, employé de teinturerie, nettoyage à sec, lessiveur dans une teinturerie, nettoyeur chimique, dipl. EPS, nettoyeur de textiles (blanchisserie), nettoyeur de textiles (blanchisseur) (Nettoyeurs de textiles, nettoyeurs à sec 411.01)
- Chef d'entretien dans une blanchisserie, nettoyeur de matelas, nettoyeur de tapis, ouvrier à la machine à laver (Autres professions du nettoyage 411.05)

411.03 Concierges, nettoyeurs de locaux et de bâtiments

Comprend:

Entretien et nettoyage de bâtiments locatifs, scolaires et autres, d'installations de terrains de sport, etc. Exécution de travaux d'entretien de tous genres; actionnement des installations de chauffage et de ventilation; surveillance du respect du règlement d'immeuble.

411.04 Ramoneurs

Comprend:

Nettoyage des cheminées et des installations de chauffage et de chaudières, surveillance de la sécurité anti-feu, conseils en matière de technique de chauffage et de protection contre l'incendie.

411.05 Autres professions du nettoyage

Comprend:

Professions du nettoyage n'ayant pu être classées dans les genres 411.01-411.04.



Non inclus:

- Professions du nettoyage classées dans un genre de profession donné, par ex. laveur de bouteilles (Autres professions de la production de boissons 212.03), ouvrier nettoyeur de citernes (Surveillants de machines et d'installations, réviseurs de citernes 295.07), nettoyeur de voitures CFF (Employés de dépôt et employés aux manoeuvres (chemin de fer) 341.04), etc.

412. Professions de l'hygiène publique

Comprend:

Activités en rapport avec le domaine funéraire, l'élimination des ordures et l'hygiène publique.

412.01 Agents et entrepreneurs des pompes funèbres

Comprend:

Tâches en rapport avec les décès et les inhumations.

Non inclus:

- Jardinier de cimetières (Professions de l'horticulture epa 114.01)
- Surveillant de cimetière (Gardiens, surveillants 361.02)

412.02 Professions de l'élimination et du recyclage des ordures

Comprend:

Ramassage et élimination des ordures, mise à la casse de la ferraille, recyclage des déchets.

Non inclus:

- Acheteur de ferraille (Acheteurs 311.01)
- Chiffonnier (commerçant), commerçant de fers, commerçant de vieux papiers, commerçant de vieux pneus, marchand de déchets industriels, marchand de ferraille (Autres commerçants et négociants 311.09)

412.03 Autres professions de l'hygiène publique et de la propreté

Comprend:

Professions de l'hygiène publique n'ayant pu être classées dans les genres 412.01 et 412.02.

Non inclus:

- Concierges, nettoyeurs de locaux et de bâtiments (411.03)
- Autres professions du nettoyage (411.05)



413. Professions des soins corporels

Comprend:

Soins capillaires et cosmétiques, manucure et pédicure, ainsi que les employés des établissements de bains.

413.01 Coiffeurs

Comprend:

Lavage, coupe, mise en pli et coloration de cheveux naturels, de perruques et de toupets. Rasage et soins de la barbe, massage du cuir chevelu et autres tâches en rapport avec les soins capillaires.

413.02 Esthéticiens

Comprend:

Soins cosmétiques, maquillage et conseils, traitement de la peau avec des masques, des compresses, etc. en utilisant des préparations cosmétiques, ainsi que tâches diverses dans le domaine des soins de beauté.

Non inclus:

- Laborantin de parfumerie (Laborantins en chimie et laborantins spa 281.01)
- Contrôleur de parfums, parfumeur (Autres professions du traitement et de la fabrication de produits chimiques 281.04)
- Vendeur de produits cosmétiques, vendeur en parfumerie (Vendeurs, employés du commerce de détail 311.02)
- Démonstrateur de produits cosmétiques (Autres professions de la vente 311.07)
- Propriétaire d'une parfumerie (Autres commerçants et négociants 311.09)
- Fabricant de produits de beauté, directeur d'institut de beauté (Entrepreneurs, directeurs 331.01)
- Manucures et pédicures (413.03)

413.03 Manucures et pédicures

Comprend:

Manucure (soins des mains et des ongles des mains), pédicure (soins des pieds, élimination des cors, des durillons, etc.).

413.04 Autres professions de l'hygiène corporelle

Comprend:

Professions des soins corporels n'ayant pu être classées dans les genres 413.01-413.03.



42. Professions de la santé

Comprend:

Prophylaxie de la santé, traitement de maladies chez l'homme et l'animal et tâches y relatives, détention et remise de médicaments.

421. Professions de la médecine humaine et de la pharmacie

Comprend:

Traitement et prévention de maladies, de blessures et d'autres troubles de la santé chez l'homme et l'animal, traitement et prise en charge de patients souffrant de problèmes psychiques, détention et administration de médicaments, obstétrique et aide à l'accouchement, soins et suivi des malades, tâches thérapeutiques et soins de tous genres.

421.01 Médecins

Comprend:

Diagnostic de maladies et de troubles de santé de tous genres; traitements médical, chirurgical et autres sur des patients; surveillance et protection de l'état de santé des personnes par des mesures de prévention et de traitement; obstétrique et gynécologie; travaux de recherche sur divers problèmes médicaux; souvent, spécialisation très poussée.

Non inclus:

- Médecin officiel (Fonctionnaires supérieurs de l'administration publique 331.02)
- Médecin-naturopathe (Guérisseurs, naturopathes 422.03)
- Prof. Dr méd. (Professeurs d'université et d'écoles professionnelles supérieures 441.01)

421.02 Aides médicales

Comprend:

Réception des patients et enregistrement de leurs données personnelles; désinfection et stérilisation des instruments médicaux; mise à disposition des médicaments, pansements et autre matériel médical; assistance à certains actes médicaux; travaux administratifs (facturation, planning des rendez-vous, etc.).

Non inclus:

- Secrétaire de médecin, secrétaire d'un médecin chef (Employés de commerce, de bureau spa 332.01)
- Aide en chiropratique, aide physiothérapeute, assistant en ergothérapie (Physiothérapeutes, ergothérapeutes 422.01)



421.03 Pharmaciens

Comprend:

Contrôle, détention, préparation et remise de remèdes pour l'homme et les animaux; recherches biochimiques et biologiques (sucre dans l'urine, etc.).

Non inclus:

- Pharmacien officiel (Fonctionnaires supérieurs de l'administration publique 331.02)

421.04 Aides en pharmacie

Comprend:

Vente de produits pharmaceutiques, d'articles de toilette, de santé et de soins corporels dans une pharmacie, sous la direction du pharmacien. Conseils à la clientèle.

Non inclus:

- Droguistes (311.05)
- Chauffeur, service de nuit, fournisseur de pharmacies (Autres chauffeurs et conducteurs 342.03)
- Pharmaciens (421.03)
- Infirmière de pharmacie (Infirmiers diplômés 425.04)

422. Professions de la thérapeutique et de la technique médicale

Comprend:

Spécialistes de mesures thérapeutiques visant à favoriser le processus de guérison chez des patients souffrant sur le plan physique ou psychique. Spécialistes de la fabrication, de l'adaptation et de la réparation de lunettes et lentilles de contact. Spécialistes de certains travaux de technique médicale et de laboratoire.

422.01 Physiothérapeutes, ergothérapeutes

Comprend:

Traitement de déficiences fonctionnelles physiques ou de personnes handicapées sur le plan physique, psychique ou mental par des moyens de kinésithérapie active ou passive, de massage, d'ergothérapie, ou d'autres techniques de traitement.

Non inclus:

- Masseurs (422.05)
- Gymnaste et thérapeute kinesthésique dans une clinique psychiatrique, thérapeute du corps (Autres professions de la thérapeutique et de la technique médicale 422.07)
- Aide en hippothérapie, hippothérapeute (Enseignants dans une classe à programme d'enseignement spécial, pédagogues thérapeutiques 446.02)



422.02 Psychothérapeutes (non-médecins)

Comprend:

Diagnostic et traitement de troubles spirituels psychogènes (névroses, dépressions, etc.) ou de problèmes existentiels par des psychologues.

Non inclus:

- Psychiatre (Médecins 421.01)
- Psychologues et conseillers en orientation professionnelle (451.03)

422.03 Guérisseurs, naturopathes

Comprend:

Médecins naturopathes, homéopathes et autres professions de la médecine naturelle.

422.04 Opticiens

Comprend:

Fabrication, adaptation, vente et réparation d'articles pour la vue; exécution d'ordonnances de lunettes.

Non inclus:

- Opticiens d'instruments (244.02)

422.05 Masseurs

Comprend:

Traitement de personnes en bonne santé à des fins préventives et pour renforcer les capacités de performance physique.

Non inclus:

- Physiothérapeutes, ergothérapeutes (422.01)

422.06 Assistants médico-techniques

Comprend:

Assistants techniques en radiologie médicale, en salle d'opération, en anesthésie, ainsi que d'autres tâches d'assistance dans le domaine de la technique médicale.

Non inclus:

- Maître d'école en anesthésie (Enseignants d'école professionnelle et d'école spécialisée 446.01)



422.07 Autres professions de la thérapeutique et de la technique médicale

Comprend:

Activités touchant à la santé humaine, la médecine parallèle et la technique médicale n'ayant pu être classées dans les genres 422.01-422.06.

422.08 Laborantins médicaux

Comprend:

Travaux de laboratoire dans les domaines de la chimie clinique, de l'hématologie, de la microbiologie et de la photographie médicale.

Non inclus:

- Laborantins en chimie et laborantins spa (281.01)

423. Professions des soins dentaires

Comprend:

Traitement de dommages dentaires, soins et hygiène dentaires, mesures de prévention, technique dentaire.

423.01 Dentistes

Comprend:

Diagnostic et traitement des dommages dentaires, élimination d'anomalies de la denture.

Non inclus:

- Prof. Dr méd. dent. (Professeurs d'université et d'écoles professionnelles supérieures 441.01)

423.02 Techniciens-dentistes

Comprend:

Fabrication de prothèses et substituts dentaires de tous genres, ainsi que d'appareils orthodontiques selon les indications du médecin-dentiste.

Non inclus:

- Technicien pour appareils dentaires (Autres techniciens 292.07)

423.03 Aides en médecine dentaire

Comprend:

Réception des patients et enregistrement de leurs données personnelles; mise à disposition des matériaux d'obturation et des instruments médico-dentaires; désinfection des appareils; assistance du médecin-dentiste lors du traitement des patients; tâches administratives (facturation, planning des rendez-vous, etc.).



423.04 Hygiénistes dentaires

Comprend:

Traitement préventif des dents (contrôle, hygiène, détartrage et polissage des dents, etc.).

424. Professions de la médecine vétérinaire

Comprend:

Traitement des maladies et des blessures des animaux; mesures contre la transmission des maladies animales; collaboration à la lutte contre les dangers des maladies animales pour la santé humaine.

424.01 Vétérinaires

Comprend:

Diagnostic de maladies, blessures et autres troubles de la santé chez les animaux. Conseils au propriétaire de l'animal en matière d'élevage, d'hygiène, d'alimentation, etc.; exécution d'interventions chirurgicales; administration de médicaments; obstétrique animale; dépistage de maladies contagieuses chez les animaux et dans le cheptel; vaccination des animaux; examen de la viande du point de vue de son utilisation ultérieure et de la vente.

Non inclus:

- Inspecteur des viandes (Bouchers, charcutiers 211.02)
- Directeur vétérinaire (Entrepreneurs, directeurs 331.01)
- Vétérinaire officiel (Fonctionnaires supérieurs de l'administration publique 331.02)
- Prof. Dr méd. vét. (Professeurs d'université et d'écoles professionnelles supérieures 441.01)

424.02 Aides-vétérinaires

Comprend:

Tâches d'assistance dans un cabinet vétérinaire. Mise à disposition et désinfection des appareils; assistance du vétérinaire dans le traitement des animaux; tâches administratives (facturation, planning des rendez-vous, etc.).

425. Auxiliaires soignants

Comprend:

Aide à l'accouchement, soins médicaux et infirmiers de tous genres, fonctions d'assistance et d'aide médicale aux malades.



425.01 Sages-femmes

Comprend:

Conseils et soins aux femmes enceintes, surveillance et assistance lors de l'accouchement, soins à la mère et à l'enfant après la naissance, instructions en matière de soins néo-nataux.

425.02 Infirmiers en pédiatrie et hygiène maternelle

Comprend:

Prise en charge, soins et alimentation des nouveau-nés. Soins aux enfants malades et nécessitant un traitement.

Non inclus:

- Assistant pour nourrissons (Assistants sociaux 431.01)
- Enseignant en maladies d'enfants (Enseignants d'école professionnelle et d'école spécialisée 446.01)

425.03 Infirmiers en psychiatrie

Comprend:

Soins et prise en charge de personnes souffrant de maladies psychiques ou mentales selon leurs besoins. Assistance du médecin ou du psychiatre.

425.04 Infirmiers diplômés

Comprend:

Soins et prise en charge de personnes souffrant de maladies physiques; collaboration à des examens médicaux; exécution des indications du médecin.

Non inclus:

- Infirmière/Sage-femme (Sages-femmes 425.01)
- Infirmiers en pédiatrie et hygiène maternelle (425.02)
- Aides hospitaliers, aides-infirmiers (425.05)
- Aides familiales, communales ou non (425.06)
- Autres professions soignantes (425.07)
- Enseignant en maladies d'enfants, enseignant en soins aux malades, enseignant en soins infirmiers, enseignant spécialisé en soins infirmiers, infirmier enseignant, maître d'école en anesthésie (Enseignants d'école professionnelle et d'école spécialisée 446.01)

425.05 Aides hospitaliers, aides-infirmiers

Comprend:

Personnel auxiliaire dans les hôpitaux. Aider à soigner les patients, à nettoyer les chambres et installations de l'hôpital, à faire les lits, à servir les repas aux patients, etc.



Non inclus:

- Employé de maison hospitalière, aide de ménage dans un hôpital (Employés de maison 392.02)
- Lingère d'hôpital (Repasseurs, blanchisseurs 411.02)

425.06 Aides familiales, communales ou non

Comprend:

Soins aux malades et soins extra-hospitaliers (dans des ménages privés ou des homes).

425.07 Autres professions soignantes

Comprend:

Professions soignantes n'ayant pu être classées dans les genres 425.01-425.06.

43. Professions de l'assistance sociale et spirituelle et de l'éducation

Comprend:

Professions prenant en charge des personnes en situation précaire sur le plan économique ou social; tâches de nature éducative; direction de homes, crèches, etc.; professions de l'assistance spirituelle et activités professionnelles apparentées.

431. Professions de l'assistance sociale et de l'éducation

Comprend:

Prise en charge de personnes en situation précaire sur le plan économique ou social; surveillance de personnes nécessitant une prise en charge; assistance sociale familiale; tâches d'éducation, en particulier auprès des adolescents difficiles à éduquer; direction de homes et de crèches.

431.01 Assistants sociaux

Comprend:

Prise en charge de personnes en situation sociale critique; assistance sociale familiale; négociations avec les autorités, les employeurs, les logeurs et les organisations de tous genres; rédaction de rapports et expertises, collaboration à la planification de mesures sociales.

Non inclus:

- Employé à l'assistance sociale, secrétaire au service de la jeunesse, secrétaire de l'assistance publique (Fonctionnaires d'administration epa 332.02)
- Autres professions de l'assistance sociale (431.04)
- Enseignant dans une école d'études sociales (Enseignants d'école professionnelle et d'école spécialisée 446.01)



431.02 Educateurs spécialisés

Comprend:

Prise en charge de tâches éducatives auprès de petits enfants, d'orphelins ou d'enfants et d'adolescents en danger, ainsi que de handicapés dans des homes ou des garderies.

Non inclus:

- Autres professions de l'assistance sociale (431.04)
- Maître, éducateur pour handicapés (Enseignants dans une classe à programme d'enseignement spécial, pédagogues thérapeutiques 446.02)

431.03 Directeurs de homes et de crèches

Comprend:

Direction de homes pour personnes âgées, enfants, jeunes difficiles à éduquer, ainsi que de crèches.

Non inclus:

- Educateurs spécialisés (431.02)
- Autres professions de l'assistance sociale (431.04)

431.04 Autres professions de l'assistance sociale

Comprend:

Professions de l'assistance sociale n'ayant pu être classées dans les genres 431.01-431.03.

432. Professions de l'assistance spirituelle

Comprend:

Ecclésiastiques des Eglises officielles et d'autres communautés spirituelles, membres d'ordres religieux et fonctions d'assistance dans le domaine de l'aide spirituelle et du culte.

432.01 Prêtres ordonnés, pasteurs

Comprend:

Ecclésiastiques et directeurs spirituels des Eglises officielles chargés du déroulement des services divins, de la gestion et de l'administration des sacrements, de l'enseignement religieux et de tâches d'aide spirituelle variées dans le cadre de leur paroisse ou communauté.

Non inclus:

- Professeur au séminaire, professeur de théologie (Professeurs d'université et d'écoles professionnelles supérieures 441.01)
- Maître de religion (Divers professeurs spécialisés 447.02)



432.02 Autres professions de l'assistance spirituelle

Comprend:

Appui au pasteur comme diacre, assistant ou vicaire pastoral, comme prédicateur ou dans d'autres fonctions.

432.03 Membres d'un ordre religieux

Comprend:

Membres d'ordres religieux ou de maisons mères vivant selon les règles de leur communauté et s'exerçant aux tâches et activités qui leur sont imposées.

Non inclus:

- Prêtre régulier (Prêtres ordonnés, pasteurs 432.01)

432.04 Aides professionnels de l'assistance spirituelle

Comprend:

Protection et entretien des édifices et objets du culte, assistance aux actes du culte, collaboration à des tâches administratives.

Non inclus:

- Maître de religion (Divers professeurs spécialisés 447.02)

44. Professions de l'enseignement et de l'éducation

Comprend:

Dispensation de l'enseignement à tous les niveaux des études (dans les écoles officielles et privées).

441. Corps enseignant de l'enseignement supérieur (universitaire et professionnel)

Comprend:

Corps professoral et assistants dans les universités et enseignants dans les hautes écoles spécialisées.

441.01 Professeurs d'université et d'écoles professionnelles supérieures

Comprend:

Recherche et enseignement dans les universités et autres hautes écoles, ainsi que dans les écoles supérieures spécialisées (ETS, etc.).

Non inclus:

- Médecin, professeur (Médecins 421.01)

- Habilitation (Diplômes du niveau tertiaire, université 511.05)



441.02 Assistants universitaires sip

Comprend:

Assistanat scientifique ou participation à une activité scientifique, recherche ou enseignement dans les hautes écoles ou les écoles professionnelles supérieures, les instituts de recherche, l'économie privée ou les services publics.

442. Professeurs de l'enseignement secondaire (lycée, collège)

442.01 Professeurs de l'enseignement secondaire (lycée, collège, gymnase, Ecole normale, école de commerce)

Comprend:

Professeurs de gymnases, d'Ecoles normales et d'écoles enfantines, d'écoles supérieures de commerce et d'autres écoles de degré diplôme ou secondaire niveau II; recteurs d'écoles de degré diplôme ou secondaire niveau II.

Non inclus:

- Professeurs avec indication précise de la branche d'enseignement (Divers professeurs spécialisés 447.02)

443. Enseignants des classes supérieures de l'enseignement secondaire

443.01 Enseignants des classes supérieures, des classes de formation pratique et des classes d'orientation

Comprend:

Maîtres d'écoles secondaires (ou «classes supérieures»), de centres scolaires de district (cycles secondaires I, ou «cycles d'orientation»), de classes de formation pratique ou d'orientation, et d'autres écoles du niveau secondaire I de la scolarité obligatoire; recteurs ou directeurs d'écoles de niveau secondaire I.

444. Instituteurs (école primaire)

444.01 Instituteurs (école primaire)

Comprend:

Maîtres et directeurs d'écoles du niveau primaire; maîtres d'école sans autres indications.

445. Enseignants du degré préscolaire

445.01 Jardinières d'enfants, éducatrices de la petite enfance

Comprend:

Jardinières d'enfants et enseignants d'école enfantine, animateurs de groupes de jeux d'enfants et autres professions de l'enseignement préscolaire.



Non inclus:

- Directeur de crèche, directeur de garderie d'enfants, employé de garderie d'enfants, responsable d'un home d'enfants (Directeurs de homes et de crèches 431.03)

446. Professeurs d'école professionnelle, spécialisée ou à programme d'enseignement spécial

Comprend:

Maîtres d'écoles professionnelles, d'écoles spécialisées et d'écoles à programme d'enseignement spécial, ainsi que les maîtres chargés de certaines branches d'enseignement

446.01 Enseignants d'école professionnelle et d'école spécialisée

Comprend:

Maîtres d'écoles professionnelles et spécialisées de tous genres (sans autre mention de la branche d'enseignement).

Non inclus:

- Professeurs avec indication précise de la branche d'enseignement (Divers professeurs spécialisés 447.02)

446.02 Enseignants dans une classe à programme d'enseignement spécial, pédagogues thérapeutiques

Comprend:

Maître de classes de l'enseignement spécialisé, maîtres d'enfants physiquement ou mentalement handicapés, logopédistes et maîtres d'autres thérapies.

Non inclus:

- Maître de sports pour handicapés (Professeurs de gymnastique et d'éducation physique 446.05)

446.03 Professeurs de musique et de chant

Comprend:

Professeurs de chant, de musique instrumentale et de rythmique.

Non inclus:

- Musiciens, compositeurs et chefs d'orchestre (381.01)
- Chanteurs (381.02)
- Musicologue (Autres professions des sciences humaines 452.03)



446.04 Professeurs de dessin, maîtres d'activités créatrices manuelles

Comprend:

Professeurs de dessin et de travaux manuels de tous genres.

446.05 Professeurs de gymnastique et d'éducation physique

Comprend:

Professeurs de gymnastique et de sport, ainsi que les professeurs spécialisés dans un certain sport.

Non inclus:

- Sportifs professionnels et entraîneurs sportifs (461.04)

447. Autres enseignants et pédagogues

Comprend:

Professions de l'enseignement ne figurant pas dans les groupes 441-446.

447.01 Formateurs d'adultes

Comprend:

Enseignants chargés de la formation et du perfectionnement des adultes.

447.02 Divers professeurs spécialisés

Comprend:

Enseignants et responsables de cours dans des branches d'enseignement particulières.

Non inclus:

- Moniteurs d'auto-école et experts en automobiles (342.04)
- Catéchiste, maître de religion (Aides professionnels de l'assistance spirituelle 432.04)
- Enseignants d'école professionnelle et d'école spécialisée (446.01)

447.03 Enseignants et instructeurs

Comprend:

Enseignants, formateurs et instructeurs sans autres indications, ainsi que les instructeurs spécialisés.

Non inclus:

- Divers professeurs spécialisés (447.02)

447.04 Pédagogues

Comprend:

Scientifiques de l'éducation et pédagogues de tous genres.



Non inclus:

- Professeur de méthodologie, maître en pédagogie (Divers professeurs spécialisés 447.02)

45. Professions des sciences sociales, humaines, naturelles, physiques et exactes

Comprend:

Scientifiques des domaines des sciences économiques et sociales, de la psychologie, des sciences humaines, des sciences naturelles et expérimentales.

451. Professions des sciences économiques et sociales, conseillers d'orientation professionnelle et psychologues

Comprend:

Professions des sciences économiques et sociales, sociologues et politologues, conseillers en orientation professionnelle et psychologues.

451.01 Professions des sciences économiques

Comprend:

Scientifiques des sciences économiques et professions apparentées, y compris des personnes titulaires de diplômes de degré non universitaire.

Non inclus:

- Ingénieur-économiste, ingénieur en économie (Autres ingénieurs 291.12)
- Economiste bancaire (Professions bancaires spa 321.01)
- Prof. Dr rer. pol. (Professeurs d'université et d'écoles professionnelles supérieures 441.01)
- Enseignant de cours de commerce, instructeur bancaire, maître de sciences économiques (Divers professeurs spécialisés 447.02)
- Docteur en sciences sociales (Sociologues et politologues 451.02)

451.02 Sociologues et politologues

Comprend:

Scientifiques de la société et de la politique, experts en sciences politiques et professions apparentées.

Non inclus:

- Psychosociologue (Psychologues et conseillers en orientation professionnelle 451.03)



451.03 Psychologues et conseillers en orientation professionnelle

Comprend:

Psychologues, conseillers en éducation, conseillers en orientation universitaire, en orientation scolaire et professionnelle, y compris les personnes titulaires de diplômes de degré non universitaire.

Non inclus:

- Psychothérapeutes (non-médecins) (422.02)
- Professeur de psychologie (Divers professeurs spécialisés 447.02)
- Psychopédagogue (Pédagogues 447.04)

452. Professions des sciences humaines

Comprend:

Scientifiques des sciences humaines en lettres, philosophie et histoire, ainsi que de la musicologie.

452.01 Philologues

Comprend:

Professions des sciences linguistiques et littéraires.

Non inclus:

- Lic. phil./Professeur de gymnase (Professeurs de l'enseignement secondaire (lycée, collège, gymnase, Ecole normale, école de commerce) 442.01)
- Professeurs de branches d'enseignement dans le domaine des langues et de la littérature (Divers professeurs spécialisés 447.02)

452.02 Historiens et archéologues

Comprend:

Professions de l'exploration et de l'interprétation de l'histoire sur la base d'une étude critique des sources, ainsi que les professions des sciences auxiliaires de l'histoire; professions de l'archéologie (connaissance de l'antiquité pour autant que les monuments, découvertes et fouilles permettent de la reconstituer).

Non inclus:

- Archivistes, documentalistes (372.02)
- Professeur d'histoire, professeur d'histoire de l'art (Divers professeurs spécialisés 447.02)
- Arabisant, indologue, orientaliste, sinologue (Philologues 452.01)



452.03 Autres professions des sciences humaines

Comprend:

Philosophes; professions des sciences théâtrales et musicales, sciences des médias.

Non inclus:

- Régisseurs, metteurs en scène, producteurs (373.02)
- Musiciens, compositeurs et chefs d'orchestre (381.01)
- Professeurs de musique et de chant (446.03)
- Professeurs de philosophie (Divers professeurs spécialisés 447.02)

453. Professions des sciences naturelles, physiques et exactes

Comprend:

Professions des sciences de la nature, de ses manifestations et de ses lois, par l'observation, la mesure, la description, la comparaison et l'expérimentation.

453.01 Biologistes

Comprend:

Professions des sciences de la botanique, de la zoologie et de la paléontologie.

Non inclus:

- Bio-ingénieur, ingénieur en biologie (Autres ingénieurs 291.12)
- Pharmacologue, pharmacologue dipl. EPF, pharmacologiste (Pharmaciens 421.03)
- Professeur de chimie et biochimie (Professeurs d'université et d'écoles professionnelles supérieures 441.01)
- Professeur de biologie (Divers professeurs spécialisés 447.02)
- Biochimiste (Chimistes 453.03)
- Biophysicien (Physiciens 453.05)

453.02 Géographes, météorologues

Comprend:

Professions de la géographie et de ses différentes branches (minéralogie, climatologie, etc.), de la géologie et de la météorologie.

Non inclus:

- Maître d'astronomie, professeur de géographie (Divers professeurs spécialisés 447.02)
- Zoogéographe (Biologistes 453.01)



453.03 Chimistes

Comprend:

Professions de la chimie (chimie générale ou chimie appliquée) pouvant être exercées sur la base d'études universitaires ou d'une autre formation.

Non inclus:

- Laborant en chimie, laborant en chimie, dipl. EPS (Laborantins en chimie et laborantins, spa 281.01)
- Ingénieurs-chimistes et ingénieurs en technologie alimentaire (291.11)
- Pharmacien, pharmacologiste, pharmacologue (Pharmaciens 421.03)
- Professeur de chimie et biochimie (Professeurs d'université et d'écoles professionnelles supérieures 441.01)
- Professeur de chimie (Divers professeurs spécialisés 447.02)

453.04 Mathématiciens, statisticiens

Comprend:

Professions de la science mathématique, y compris des mathématiques appliquées (sciences actuarielles, statistique, etc.).

Non inclus:

- Enseignant de mathématiques, professeur de mathématique (Divers professeurs spécialisés 447.02)

453.05 Physiciens

Comprend:

Professions de la physique fondamentale et appliquée.

Non inclus:

- Ingénieur en physique technique, ingénieur physicien (Autres ingénieurs 291.12)
- Professeur de physique (université) (Professeurs d'université et d'écoles professionnelles supérieures 441.01)
- Professeur de physique (Divers professeurs spécialisés 447.02)
- Astronome (Géographes, météorologues 453.02)
- Chimiste-physicien (Chimistes 453.03)

453.06 Experts de la protection de l'environnement

Comprend:

Spécialistes en matière de protection de l'environnement (scientifiques et autres).



Non inclus:

- Ingénieur en protection de l'environnement (Autres ingénieurs 291.12)
- Inspecteur de la protection des eaux (Fonctionnaires supérieurs de l'administration publique 331.02)
- Géo-écologue (Géographes, météorologues 453.02)

453.07 Autres professions des sciences naturelles, physiques et exactes

Comprend:

Professions et diplômes dans le domaine des sciences naturelles, pour autant qu'elles ne figurent pas dans les genres 453.01-453.06.

46. Autres professions

461. Autres professions

Comprend:

Professions n'ayant pu être classées dans aucun genre dans les groupes professionnels 111-453.

Non inclus:

- Personnes dont l'activité professionnelle ne peut pas être définie (471)

461.01 Contrôleurs, inspecteurs et trieurs de marchandises

Comprend:

Professions du contrôle et du tri de matières premières, de marchandises et d'articles de tous genres.

Non inclus:

- Professions du contrôle et du tri classées dans un genre explicite, par ex. contrôleur du lait (Fromagers et laitiers 211.05), trieur de fil (Professions du filage 221.01), trieur de déchets, trieur de vieux papiers (Professions de l'élimination et du recyclage des ordures 412.02), etc.

461.02 Empaqueurs

Comprend:

Professions de l'emballage ou du remplissage de marchandises et produits de tous genres.

Non inclus:

- Professions de l'emballage du remplissage classées dans un genre explicite, par ex. remplisseur de boissons (Autres professions de la production de boissons 212.03), empaqueteur dans une fabrique de cigares et tabacs (Professions de la manufacture de tabac, cigares et cigarettes 213.01), etc.



- Conducteur de machine à emballer (Autres machinistes 295.05)
- Emballeur de fret (trafic aérien) (Autres professions du trafic aérien 344.04)

461.03 Magasiniers, manutentionnaires

Comprend:

Professions du magasinage, de la gestion et de la distribution de marchandises, matériel et appareils.

Non inclus:

- Professions du magasinage classées dans un genre explicite, par ex. magasinier d'un dépôt de bois (Autres professions du façonnage du bois 261.07)
- Chauffeur-magasinier (Autres chauffeurs et conducteurs 342.03)

461.04 Sportifs professionnels et entraîneurs sportifs

Comprend:

Moniteurs et entraîneurs de sports et sportifs professionnels.

Non inclus:

- Professeurs de gymnastique et d'éducation physique (446.05)

461.05 Autres professions du façonnage et de la manufacture

Comprend:

Professionnels effectuant des travaux qualifiés d'un genre spécial en utilisant des techniques, machines et outils particuliers et ne pouvant être classés dans aucun genre professionnel de la division 2.

461.06 Professions du secteur tertiaire spa

Comprend:

Professions de prestations de services ne pouvant être classées dans aucun genre professionnel de la division 3/4.

461.07 Professions de l'administration publique non classifiables

Comprend:

Professions de prestations de services dans l'administration publique ne pouvant être classées dans les genres 331.02, 332.02 et 332.07.

461.08 Autres professions non classifiables

Comprend:

Professions ne pouvant être classées dans aucun autre genre professionnel.



47. Personnes dont l'activité professionnelle ne peut pas être définie

471. Personnes dont l'activité professionnelle ne peut pas être définie

471.01 Personnes dont l'activité professionnelle ne peut pas être définie

Comprend:

Professions mal définies.

5. Diplômes de fin d'études non axés sur une profession spécifique

51. Diplômes de fin d'études non axés sur une profession spécifique

511. Diplômes de fin d'études non axés sur une profession spécifique

Fin d'études:

Titres de fin d'études sans débouché direct sur une activité professionnelle.

511.01 Diplômes du niveau secondaire II, formation professionnelle et autres écoles de culture générale

Fin d'études:

Titre de fin d'apprentissage, certificat fédéral de capacité, diplôme d'école commerciale et autres titres de fin d'études du même niveau sans débouché direct sur une activité professionnelle.

511.02 Diplômes du niveau secondaire II, maturité

Fin d'études:

Maturité et autres certificats de fin d'études suisses ou étrangers du même niveau sans débouché direct sur une activité professionnelle.

511.03 Diplômes du niveau tertiaire, formation professionnelle supérieure sauf écoles professionnelles supérieures

Fin d'études:

Diplômes de maîtrise sans autres données et autres titres de fin de formation du même niveau sans débouché direct sur une activité professionnelle.

511.04 Diplômes du niveau tertiaire, écoles professionnelles supérieures

Fin d'études:

Titres de fin de formation suisses et étrangers du niveau des écoles professionnelles supérieures, sans débouché direct sur une activité professionnelle.



511.05 Diplômes du niveau tertiaire, université

Fin d'études:

Titres de fin d'études universitaires sans débouché direct sur une activité professionnelle.

511.06 Diplômes non attribuables

Fin d'études:

Titres de fin de formation ne pouvant être classés dans aucun autre niveau de formation et sans débouché direct sur une activité professionnelle.

Annexe



Remarque

Sont imprimés en italique les codes qui ont été exclusivement utilisés pour désigner la formation acquise ou les études suivies.

**Liste de conversion 1980 / 1990**

Recensement 1990		Recensement 1980	
Code	Description	Code	Description

111.01	Agriculteurs	140	<i>Ecole spécialisée d'agriculture</i>
		141	<i>Ecole d'économie domestique (ménage rural)</i>
		150	Agriculteurs, éleveurs
111.02	Aides agricoles	151	Domestiques agricoles
		153	Journaliers agricoles
111.03	Autres professions de l'agriculture spa	154	Autres professions touchant à l'agriculture
		166	Autres activités spéciales en rapport avec l'agriculture
112.01	Arboriculteurs	160	Arboriculteurs, planteurs de petits fruits
112.02	Viticulteurs	161	Vignerons
112.03	Maraîchers	162	Maraîchers
113.01	Éleveurs et gardiens de grand bétail et d'équidés	181	Palefreniers, écuyers
113.02	Éleveurs et gardiens de petit bétail et de petits animaux	163	Engraisseurs ou éleveurs de porcs
		165	Propriétaires et éleveurs de petit bétail
113.03	Aviculteurs epa	164	Aviculteurs
113.04	Pisciculteurs epa		
113.05	Autres professions de gardiennage d'animaux	180	Éleveurs d'animaux
		182	Autres gardiens d'animaux
114.01	Professions de l'horticulture epa	170	Jardiniers
		171	Autres professions touchant à l'horticulture
114.02	Fleuristes	172	Fleuristes (bouquetiers)
115.01	Gardes forestiers	190	Forestiers, gardes-forestiers
115.02	Bûcherons, forestiers bûcherons et ouvriers sylvicoles	191	Forestiers-bûcherons
		192	Ouvriers bûcherons
115.03	Professions en rapport avec la chasse et gardes-chasse	194	Professions en rapport avec la chasse
115.04	Professions en rapport avec la pêche	193	Pêcheurs, pisciculteurs
211.01	Professions de la conservation des aliments	220	Ouvriers de fabriques de conserves alimentaires (sauf de lait)
211.02	Bouchers, charcutiers	218	Bouchers-charcutiers
		219	Autres ouvriers du travail des viandes



Liste de conversion 1980 / 1990

Recensement 1990		Recensement 1980	
Code	Description	Code	Description
211.03	Boulangers, pâtisseries et confiseurs	211	Boulangers/Boulangers-pâtisseries
		212	Confiseurs-pâtisseries-glacières
211.04	Professions de la production industrielle de denrées alimentaires, de boissons et produits stimulants	213	Chocolatiers
		214	Technologues en denrées alimentaires
		221	Ouvriers en pâtes alimentaires
211.05	Fromagers et laitiers	215	Fromagers
		216	Laitiers
		217	Autres professions de la mise en oeuvre de lait
211.06	Meuniers	210	Meuniers
211.07	Autres professions en rapport avec la production alimentaire	222	Ouvriers de fabriques d'huiles et de graisses comestibles
		228	Autres professions de l'industrie alimentaire et des boissons
212.01	Brasseurs et malteurs	223	Brasseurs et malteurs
212.02	Cavistes et technologues en boissons	224	Distillateurs-liquoristes
		225	Cidriers, ouvriers de cidrerie
		226	Cavistes
212.03	Autres professions de la production de boissons		
213.01	Professions de la manufacture de tabac, cigares et cigarettes	240	Ouvriers d'une manufacture de cigares et de tabac
		241	Ouvriers d'une manufacture de cigarettes
		242	Autres professions de l'industrie du tabac
214.01	Testeurs de denrées alimentaires et dégustateurs	227	Dégustateurs
221.01	Professions du filage	250	Cardeurs
		251	Fileurs
		252	Autres professions de la filature
		253	Retordeurs
		254	Bobineurs, dévideurs
221.02	Professions du tissage	256	Ourdisseurs
		258	Tisserands, tisseurs
		259	Autres professions du tissage
		260	Bonnetiers et tricoteurs
		261	Autres professions de la bonneterie
		280	Visiteuses (dans la broderie)

**Liste de conversion 1980 / 1990**

Recensement 1990		Recensement 1980	
Code	Description	Code	Description
221.03	Professions de la finition et de la teinture de textiles	263	Manipulateurs de textiles, teinturiers
221.04	Autres professions de la production de textiles	255	Cordiers
222.01	Tailleurs	270	Patronniers et coupeurs
		271	Tailleurs pour dames et hommes
		272	Tailleurs en confection et d'industrie
		273	Tailleurs (n.c.a.)
		274	Lingères
		275	Corsetières
222.02	Couseurs	276	Couseurs dans l'industrie textile
222.03	Brodeurs	277	Brodeuses à la main
		278	Brodeuses au couso-brocheur (à la machine)
		279	Raccommodeuses de broderie
		281	Autres professions de la broderie
222.04	Autres professions dans le domaine traitements de produits textiles	262	Stoppeurs de tissus
		264	Autres professions de l'industrie textile
		282	Modistes
		283	Chapeliers, casquettiers
		287	Ouvriers en literie
		288	Fabricants de parapluies, couseuses de parapluies
		289	Autres professions de la mise en oeuvre des textiles
223.01	Tanneurs, fabricants de cuir	360	Ouvriers de la fabrication du cuir, tanneurs
223.02	Cordonniers et autres métiers de l'industrie de la chaussure	361	Cordonniers
		362	Professions spéciales de la chaussure
		363	Autres métiers de la chaussure
223.03	Selliers	364	Garnisseurs en carrosserie
		365	Selliers, selliers-tapisseries
223.04	Autres métiers de cuir epa	366	Maroquiniers
		367	Autres fabricants d'articles en cuir et d'articles de voyage
223.05	Pelletiers et fourreurs	368	Fourreurs
		369	Couturières en fourrures
231.01	Maçons	510	Maçons
231.02	Bétonneurs, cimentiers de la construction, epa	515	Métiers de la construction en ciment et en béton



Liste de conversion 1980 / 1990

Recensement 1990		Recensement 1980	
Code	Description	Code	Description
231.03	Charpentiers	303	Charpentiers
231.04	Constructeurs de routes	514	Ouvriers spécialistes en construction de routes
231.05	Paveurs	513	Paveurs
231.06	Constructeurs de tunnels, mineurs	204	Foreurs à grande profondeur
		523	Mineurs
231.07	Autres professions de l'industrie du bâtiment	518	Asphalteurs
		524	Manoeuvres du bâtiment, terrassiers
		525	Autres professions en rapport avec la construction
232.01	Poseurs de revêtements de sols, parqueteurs et carreleurs	511	Carreleurs (carrelages et revêtements en faïence)
		516	Parqueteurs (poseurs de planchers)
		517	Poseurs de revêtements de sols
232.02	Couvreurs	519	Couvreurs
232.03	Gypsiers, plâtriers, stucateurs et activités connexes	520	Plâtriers, stucateurs
		521	Plâtriers-peintres
232.04	Peintres, tapissiers	530	Peintres en bâtiments, peintres-tapissiers
		534	Autres professions en rapport avec la peinture
232.05	Installateurs et monteurs d'installations de chauffage et de ventilation	476	Monteurs en chauffages centraux
		478	Monteurs-frigoristes
232.06	Ferblantiers du bâtiment	454	Ferblantiers (ferblantiers du bâtiment)
232.07	Isoleurs	522	Calorifugeurs-tôliers
232.08	Professions de la construction de cheminées d'intérieur et de poêles de faïence, poêliers-fumistes	512	Poêliers-fumistes et carreleurs
232.09	Vitriers	404	Vitriers
232.10	Installateurs et monteurs-électriciens	474	Monteurs-électriciens
232.11	Installateurs et monteurs sanitaires	477	Installateurs sanitaires
232.12	Autres professions de l'aménagement et du parachèvement		
241.01	Mineurs de fond	200	Mineurs, ouvriers mineurs
241.02	Carriers, fendeurs de pierres	201	Carriers, fendeurs de pierres
241.03	Professions de l'extraction de pétrole, terre, gravier et sable et autres professions de l'extraction des produits du sous-sol	203	Ouvriers de carrières, de gravières, de sablières
		205	Ouvriers de salines
		206	Autres ouvriers des mines et des carrières

**Liste de conversion 1980 / 1990**

Recensement 1990		Recensement 1980	
Code	Description	Code	Description
242.01	Equarrisseurs et tailleurs de pierres	202	Equarrisseurs de pierres
		390	Tailleurs de pierres
		391	Marbriers
242.02	Autres travaux de la pierre et polisseurs de pierres	393	Polisseurs
		405	Autres professions du travail de la pierre, de la terre et du verre
243.01	Ouvriers de briqueterie, tuilerie	394	Ouvriers de briqueterie, tuilerie
243.02	Fabricants d'articles en pierre artificielle ou en ciment	398	Ouvriers de cimenterie
		399	Cimenteurs
		400	Autres ouvriers de fabrique de pierres artificielles
244.01	Souffleurs de verre et d'appareils en verre	401	Souffleurs d'appareils en verre, souffleurs de verre
244.02	Opticiens d'instruments	403	Opticiens en instruments
244.03	Biseauteurs, polisseurs sur verre epa	402	Biseauteurs, polisseurs sur verre
244.04	Métiers de l'industrie et du traitement de la céramique	397	Autres céramistes
251.01	Fondeurs	410	Fondeurs, ouvriers aux fours à fusion
251.02	Mouleurs-fondeurs	413	Technologues en fonderie, fondeurs
251.03	Noyauteurs, mouleurs de fonderie	411	Noyauteurs
		412	Mouleurs
251.04	Autres métiers de la production de métaux	414	Décapeurs, ébarbeurs
		415	Autres professions de la fonderie
252.01	Professions de la seconde transformation des métaux sans enlèvement de copeaux	416	Lamineurs
		417	Tréfileurs
		418	Cableurs
		419	Trempeurs de métaux
252.02	Galvaniseurs et professions de l'affinage de surfaces métalliques	420	Electroplastés
		421	Emailleurs
		422	Nickeurs, zingueurs et autres ouvriers aux revêtements
252.03	Meuleurs et polisseurs sur métaux	429	Aviveurs et polisseurs
		430	Affûteurs
252.04	Conducteurs de machines-outils	427	Opérateurs sur machines-outils
252.05	Fraiseurs et raboteurs	423	Fraiseurs-raboteurs
252.06	Perceurs sur métaux	424	Perceurs de métaux
252.07	Tourneurs industriels (sur métaux)	425	Tourneurs
252.08	Décolleteurs, faiseurs de vis	428	Décolleteurs



Liste de conversion 1980 / 1990

Recensement 1990		Recensement 1980	
Code	Description	Code	Description
252.09	Autres ouvriers travaillant à la seconde transformation des métaux	432	Etampeurs sur métaux
		443	Graveurs, faiseurs de timbres en métal
		444	Traceurs
253.01	Soudeurs	434	Soudeurs à l'autogène
		435	Soudeurs au chalumeau (sauf ferblantiers)
253.02	Autres professions de l'assemblage de métaux		
253.03	Constructeurs d'appareils industriels		
253.04	Ferblantiers dans l'industrie	452	Ferblantiers de fabrique
		455	Autres ferblantiers spécialisés
253.05	Forgerons spa	437	Maréchaux-forgerons
		438	Chaudronniers, couteliers
		440	Autres forgerons
253.06	Serruriers en constructions métalliques	445	Serruriers-constructeurs
253.07	Serruriers-constructeurs	450	Serruriers de construction
253.08	Serruriers spa	436	Cintreurs, contourneurs, ferrailleurs
		447	Chaudronniers sur fer
		448	Serruriers-tuyauteurs
		451	Autres serruriers
253.09	Autres professions de l'usinage de métaux	433	Repousseurs-emboutisseurs
		442	Autres outilleurs
		480	Autres professions de l'industrie métallurgique, électronique et des machines
254.01	Mécaniciens	426	Opérateurs sur machines
		441	Outilleurs
		457	Mécaniciens
254.02	Mécaniciens de précision et micro-mécaniciens	458	Mécaniciens de précisions
		493	Micromécaniciens
		494	Micromonteurs
254.03	Serruriers et monteurs sur machines spa	446	Mécaniciens-ajusteurs
		456	Monteurs de précision

**Liste de conversion 1980 / 1990**

Recensement 1990		Recensement 1980	
Code	Description	Code	Description
254.04	Mécaniciens de montage et d'entretien et autres mécaniciens	257	Mécaniciens de l'industrie textile
		431	Armuriers
		459	Mécaniciens sur machines
		460	Mécaniciens de machines à écrire
		466	Autres mécaniciens spécialisés
		663	Régleurs de tours automatiques, ajusteurs de machines (sauf machines textiles)
254.05	Autres monteurs	479	Autres monteurs
255.01	Electriciens sur véhicules (voitures, etc.)	473	Electriciens d'automobiles
255.02	Electromécaniciens	464	Mécaniciens-électriciens
255.03	Electroniciens (radio/TV/audio/vidéo)	470	Electriciens en radio et télévisions
255.04	Electriciens de réseau et monteurs de câbles		
255.05	Bobineurs epa	469	Bobineurs en électricité
255.06	Autres électriciens spa	468	Faiseurs et isoleurs de câbles électriques
		475	Autres électriciens
255.07	Professions de l'électronique	465	Mécaniciens-électroniciens
255.08	Monteurs d'appareils électroniques et de télécommunication	471	Monteurs d'appareils électroniques et de télécommunication
255.09	Monteurs du téléphone et des télégraphes	472	Ouvriers qualifiés des téléphones et des télégraphes
256.01	Horlogers	490	Horlogers-rhableurs
		491	Horlogers complets
256.02	Autres professions de l'horlogerie	492	Horlogers-praticiens
		495	Horlogers-régleurs/régleuses
		496	Horlogers-pierristes
		497	Autres professions particulières de l'industrie horlogère
		498	Autres ouvriers de l'industrie horlogère
257.01	Professions de la construction de véhicules (terre, eau, air)	304	Constructeurs de bateaux
		449	Serruriers, forgerons en carrosserie
		453	Tôliers en carrosserie
257.02	Mécaniciens en automobiles	463	Mécaniciens en automobiles
257.03	Mécaniciens de motocyclettes et de bicyclettes	461	Mécaniciens de bicyclettes
		462	Mécaniciens de bicyclettes et motocyclettes



Liste de conversion 1980 / 1990

Recensement 1990		Recensement 1980	
Code	Description	Code	Description
257.04	Mécaniciens de machines agricoles, de machines de chantier et de petits appareils	439	Mécaniciens de machines agricoles
257.05	Vernisseurs industriels et peintres en automobiles	532	Peintres en voitures
		533	Autres peintres au pistolet
257.06	Pompistes, personnel de station-service spa	659	Employés de stations-service
		710	Pompistes
261.01	Scieurs, découpeurs de bois	300	Scieurs, coupeurs de bois
261.02	Tourneurs sur bois et matériaux assimilés	302	Tourneurs sur bois
261.03	Ebénistes	308	Ebénistes
261.04	Menuisiers du bâtiment	306	Menuisiers
		307	Vitriers-menuisiers
261.05	Autres menuisiers	305	Menuisiers-ébénistes (n.c.a.)
		309	Menuisiers-modeleurs
		310	Poseurs en menuiserie
		311	Autres menuisiers spécialisés
261.06	Professions de la fabrication d'objets en liège, d'objets de vannerie et d'objets tressés	319	Ouvriers sur liège
		544	Vanniers et canneurs
261.07	Autres professions du façonnage du bois	312	Autres métiers de la fabrication de meubles en bois
		314	Charrons-boisseliers
		317	Tonneliers, boisseliers
		318	Autres ouvriers sur bois
262.01	Teinteurs, polisseurs	313	Teinteurs et polisseurs sur bois
262.02	Autres professions du traitement de la surface du bois	316	Doreurs-apprêteurs
263.01	Professions de la fabrication du papier et du carton epa	330	Technologues en papier, fabricants de papier
263.02	Autres professions de la fabrication et du traitement du papier et du carton	331	Autres professions de l'industrie du papier et du carton
		332	Cartonniers
		333	Autres professions de la mise en oeuvre du papier et du carton
271.01	Typographes epa	340	Compositeurs-typographes
271.02	Lithographes	347	Lithographes

**Liste de conversion 1980 / 1990**

Recensement 1990		Recensement 1980	
Code	Description	Code	Description
271.03	Photographes de reproduction	350	Photographes de reproduction, photographeurs
271.04	Autres professions des arts graphiques et de la mise en page	346	Stéréotypeurs, galvanoplastes
		348	Cartographes
		349	Chimigraphes
		351	Retoucheurs
272.01	Imprimeurs	341	Imprimeurs offset
		342	Imprimeurs-typographes
		343	Imprimeurs en héliogravure
		344	Sérigraphes
		345	Autres imprimeurs
		355	Margeurs, receveurs
		357	Autres professions des arts graphiques
272.02	Professions de la reproduction et de la photocopie	356	Polycopieurs, photocopistes, tireurs de bleus
273.01	Relieurs	353	Relieurs
273.02	Autres professions de la reliure et du façonnage (de produits imprimés)	354	Autres professions de la reliure
281.01	Laborantins en chimie et laborantins spa	653	Employés de laboratoire (sauf ceux des laboratoires de médecine ou de photographie)
		654	Aides de laboratoires, laborantins (sauf ceux des laboratoires de médecine ou de photographie)
281.02	Opérateurs en chimie	370	Chimistes
281.03	Photographes de laboratoire	352	Photographes de laboratoire
281.04	Autres professions du traitement et de la fabrication de produits chimiques	371	Ouvriers d'usine à gaz
		372	Ouvriers d'une raffinerie de pétrole
		373	Autres ouvriers de l'industrie chimique
282.01	Professions de la fabrication et du traitement des matières plastiques	380	Ouvriers à la fabrication de fibres artificielles
		381	Ouvriers à la fabrication de matières plastiques
		382	Plasticiens-appareilleurs
		383	Ouvriers à l'usinage des matières plastiques
282.02	Professions du travail du caoutchouc	384	Vulcanisateurs et fabricants de pneus
		385	Autres ouvriers du traitement du caoutchouc



Liste de conversion 1980 / 1990

Recensement 1990		Recensement 1980	
Code	Description	Code	Description
291.01	Architectes	70	Architecture
		92	Planification des espaces verts et de l'habitat, aménagement des parcs et des jardins (ETS)
		600	Architectes
		610	Architectes (ingénieurs du bâtiment ETS)
		612	Architectes-paysagistes, urbanistes
291.02	Ingénieurs en informatique		
291.03	Ingénieurs du bâtiment	71	Génie civil
		80	Bâtiment (ETS)
		81	Génie civil (ETS)
		602	Ingénieurs du bâtiment
		613	Ingénieurs en génie civil
291.04	Ingénieurs en machines et procédés	72	Génie mécanique
		82	Machines (ETS)
		84	Automobile (ETS)
		603	Ingénieurs en machines, ingénieurs des procédés
		614	Ingénieurs en machines et véhicules
291.05	Ingénieurs en installations de chauffage, d'aération et de climatisation	85	Chauffage, climatisation, aération (ETS)
		615	Ingénieurs en chauffage, en ventilation et en climatisation
291.06	Ingénieurs-électriciens	73	Génie électrique
		605	Ingénieurs-électriciens
		617	Ingénieurs-électriciens et ingénieurs-électroniciens
291.07	Ingénieurs en microtechnique et électronique	83	Microtechnique, technique horlogère (ETS)
		87	Electrotechnique, électronique (ETS)
		616	Ingénieurs en microtechnique
291.08	Ingénieurs forestiers	75	Sciences forestières
		606	Ingénieurs-forestiers
291.09	Ingénieurs agronomes, agronomes	76	Agronomie
		90	Technique agricole (ESA)
		91	Cultures fruitières, viticulture et horticulture (ESA)
		607	Ingénieurs-agronomes
		618	Ingénieurs agricoles (ETS)

**Liste de conversion 1980 / 1990**

Recensement 1990		Recensement 1980	
Code	Description	Code	Description
291.10	Ingénieurs du génie rural, géomètres	77	<i>Génie rural et mensurations</i>
		93	<i>Géodésie (ETS)</i>
		608	Ingénieurs-géomètres, arpenteurs
		611	Ingénieurs-géomètres
291.11	Ingénieurs-chimistes et ingénieurs en technologie alimentaire	74	<i>Génie chimique</i>
		88	<i>Chimie (ETS)</i>
		620	Chimistes ETS (ingénieurs chimistes)
291.12	Autres ingénieurs	78	<i>Autres sciences techniques (p.ex. science des matériaux, génie militaire) et sciences de l'ingénieur s.a.i.</i>
		86	<i>Génie nucléaire (ETS)</i>
		89	<i>Industrie graphique (ETS)</i>
		94	<i>Autre division (par ex. technique des matières synthétiques, technique des systèmes, génie chimique et sans autre indication (ETS)</i>
		601	Agents de planification locale, régionale, nationale
		604	Ingénieurs de fabrication
		609	Autres ingénieurs
		619	Ingénieurs-typographes
		621	Autres ingénieurs
292.01	Techniciens-électriciens	106	<i>Electrotechnique, électronique, information, technique en mesures et en normes (ET)</i>
		632	Techniciens-électriciens
292.02	Techniciens en électronique	103	<i>Microtechnique, technique horlogère (ET)</i>
		104	<i>Technique de bord (ET)</i>
		633	Techniciens-électroniciens
292.03	Techniciens en bâtiment et génie civil, chefs de chantier	100	<i>Génie civil (ET)</i>
		101	<i>Métaux (ET)</i>
		634	Techniciens du bâtiment et du génie civil
		636	Techniciens de menuiserie métallique
		660	Conducteurs de travaux
292.04	Techniciens en machines	102	<i>Machines (ET)</i>
		635	Techniciens-mécaniciens
292.05	Techniciens de l'industrie textile	109	<i>Textiles et habillement (ET)</i>
		638	Techniciens en textiles
292.06	Techniciens en télécommunication		



Liste de conversion 1980 / 1990

Recensement 1990		Recensement 1980	
Code	Description	Code	Description
292.07	Autres techniciens	105	Technique sanitaire (ET)
		107	Chimie (ET)
		108	Industrie graphique
		110	Organisation industrielle (ET)
		111	Autre division (par ex. technique de construction, génie chimique, chauffage, climatisation et création) et sans autre indication (ET)
		630	Techniciens de fabrication
		631	Techniciens-typographes
		637	Techniciens en horlogerie, microtechniciens
		639	Autres techniciens
293.01	Dessinateurs en bâtiment et en génie civil	640	Dessinateurs du bâtiment et du génie civil
293.02	Dessinateurs-géomètres	641	Dessinateurs-géomètres
293.03	Dessinateurs techniques		
293.04	Dessinateurs en constructions métalliques	643	Dessinateurs de constructions métalliques
		644	Dessinateurs de menuiserie métallique
293.05	Dessinateurs de machines	642	Dessinateurs en machines
293.06	Dessinateurs en installations	646	Dessinateurs en chauffage
		647	Dessinateurs en installations sanitaires
		649	Dessinateurs d'installations de ventilation
293.07	Dessinateurs d'intérieurs	648	Dessinateurs-ensembliers
293.08	Dessinateurs-électriciens	645	Dessinateurs-électriciens
293.09	Autres professions du dessin technique	650	Autres dessinateurs techniques
294.01	Chefs d'exploitations techniques sip	651	Chefs d'entreprises techniques
294.02	Experts de la production	685	Calculateurs
294.03	Contremaîtres sip	652	Contremaîtres (s.a.i.)
294.04	Conducteurs d'appareils de mesure techniques		
294.05	Autres ouvriers qualifiés et utilisateurs techniques	655	Constructeurs (sauf ingénieurs, techniciens)
		665	Autres experts et conseillers techniques
295.01	Machinistes d'instruments de production d'énergie		
295.02	Machinistes du bâtiment epa	662	Autres conducteurs de machines pour la construction
295.03	Grutiers	661	Conducteurs de grues

**Liste de conversion 1980 / 1990**

Recensement 1990		Recensement 1980	
Code	Description	Code	Description
295.04	Machinistes sur bois	301	Conducteurs de machines à bois
295.05	Autres machinistes	152	Conducteurs de machines agricoles
		467	Opérateurs sur machines de câblerie
		656	Machinistes
295.06	Chauffeurs de chaudières	658	Chauffeurs de chaudières
295.07	Surveillants de machines et d'installations, réviseurs de citernes	657	Surveillants de machines et d'installations
311.01	Acheteurs	700	Acheteurs
311.02	Vendeurs, employés du commerce de détail	701	Surveillants des ventes
		702	Employés de commerce de détail
		703	Vendeurs
		711	Vendeurs de journaux
311.03	Caissiers	684	Caissiers
311.04	Libraires, éditeurs	705	Libraires, éditeurs-libraires
311.05	Droguistes	706	Droguistes
311.06	Marchands d'animaux	708	Marchands de bétail
311.07	Autres professions de la vente	712	Colporteurs
		713	Autres marchands ambulants
		913	Forains
311.08	Représentants, voyageurs de commerce	709	Voyageurs de commerce et représentants
311.09	Autres commerçants et négociants	714	Autres commerçants en gros et de détail
321.01	Professions bancaires spa		
321.02	Agents et inspecteurs d'assurances	720	Inspecteurs et agents d'assurances
321.03	Professions des assurances spa		
322.01	Spécialistes en publicité	722	Publicitaires
322.02	Spécialistes en relations publiques	723	Spécialistes en relations publiques
322.03	Spécialistes en marketing		
322.04	Spécialistes en études du marché et en sondages d'opinions		
323.01	Employés d'agences de voyage	687	Secrétaires de réception, employés de bureau de voyages
323.02	Guides de voyages organisés, guides, hôtesses	950	Guides de montagne, guides touristiques
323.03	Autres spécialistes du tourisme et des loisirs		
324.01	Experts-comptables, réviseurs	725	Réviseurs-comptables



Liste de conversion 1980 / 1990

Recensement 1990		Recensement 1980	
Code	Description	Code	Description
324.02	Agents fiduciaires, conseillers fiscaux	724	Conseillers fiscaux, agents fiduciaires et agents d'affaires
324.03	Autres commerçants du secteur tertiaire	726	Autres services
325.01	Courtiers, commissaires-priseurs	721	Intermédiaires, prêteurs, courtiers
325.02	Prêteurs et loueurs		
331.01	Entrepreneurs, directeurs	670	Chefs d'entreprise, directeurs et gérants (économie privée)
331.02	Fonctionnaires supérieurs de l'administration publique	671	Fonctionnaires supérieurs de l'administration et des entreprises publiques
331.03	Secrétaires, fonctionnaires de partis, d'associations	672	Secrétaires d'association, fonctionnaires de parti
331.04	Spécialistes du personnel	895	Personnes s'occupant du personnel
331.05	Cadres moyens sip		
332.01	Employés de commerce, de bureau spa	134	<i>Ecole de commerce délivrant un diplôme reconnu</i>
		135	<i>Autre école de commerce</i>
		680	Employés de commerce
		681	Employés de bureau
		682	Autres personnels de bureau (formation accélérée)
		686	Correspondanciers
		691	Mécanographes (perforeuses)
332.02	Fonctionnaires d'administration epa	764	Garçons de bureau, huissiers
332.03	Comptables	683	Comptables
332.04	Spécialistes en immobilier et gérants	707	Marchands de biens immobiliers
332.05	Spécialistes en importation et exportation		
332.06	Spécialistes en organisation et planification epa		
332.07	Autres employés d'administration		
333.01	Informaticiens et analystes	886	Analystes de systèmes (informaticiens), analystes-informaticiens
333.02	Programmeurs	689	Programmeurs
333.03	Opérateurs en informatique	690	Opérateurs sur ordinateurs
333.04	Autres professions de l'informatique	692	Autres professions concernant l'informatique

**Liste de conversion 1980 / 1990**

Recensement 1990		Recensement 1980	
Code	Description	Code	Description
341.01	Régulateurs d'exploitation ferroviaire, fonctionnaires de station, secrétaires ferroviaires	740	Chefs de gare
		741	Employés de gare
341.02	Monteurs de voies, cantonniers de la voie ferrée	749	Cantonniers de la voie ferrée
341.03	Aiguilleurs de pavillon, fonctionnaires de poste d'aiguillage	746	Aiguilleurs de pavillon et aiguilleurs
		748	Gardes-barrières
341.04	Employés de dépôt et employés aux manoeuvres (chemin de fer)	745	Convoyeurs (gardes-freins)
		747	Ouvriers aux manoeuvres
341.05	Contrôleurs (transports publics)	742	Chefs de train
		743	Contrôleurs de train
		744	Contrôleurs de tramway ou d'autobus
341.06	Conducteurs de locomotives et de tramways epa	730	Mécaniciens de locomotives
		731	Conducteurs de tramways
341.07	Personnel des funiculaires et des téléphériques	732	Conducteurs d'installations de transport spéciales
341.08	Autres professions du trafic ferroviaire et à câbles	750	Autres employés d'exploitation de chemins de fer
342.01	Professions du transport de personnes		
342.02	Conducteurs de camion	733	Conducteurs de poids lourd, chauffeurs
342.03	Autres chauffeurs et conducteurs	734	Cochers et charretiers
342.04	Moniteurs d'auto-école et experts en automobiles	929	Maîtres de conduite (auto-école)
343.01	Capitaines de bateaux, timoniers epa	735	Capitaines, officiers de bateau
343.02	Matelots et autres professions de la navigation	736	Autres conducteurs de bateaux et de canots
		751	Matelots
		752	Autres professions des transports par eau
344.01	Pilotes, instructeurs de vol	737	Pilotes
344.02	Directeurs du trafic aérien	753	Cadres et surveillants de la navigation aérienne
344.03	Personnel de cabine epa	788	Stewards, hôtesses
344.04	Autres professions du trafic aérien	754	Employés de transports aériens
		755	Autres professions de la navigation aérienne
345.01	Personnel du transport et de l'expédition	770	Ouvriers des transports et de l'expédition
345.02	Garçons de course, messagers	772	Garçons de courses



Liste de conversion 1980 / 1990

Recensement 1990		Recensement 1980	
Code	Description	Code	Description
345.03	Autres professions du transport et de la circulation	771	Porteurs
		773	Autres professions des transports
351.01	Employés des postes et secrétaires d'exploitation	761	Buralistes postaux (directeur d'un bureau de poste auxiliaire)
351.02	Assistants d'exploitation des PTT		
351.03	Fonctionnaires de distribution PTT	762	Facteurs postaux
		763	Employés postaux en uniforme
351.04	Téléopérateurs et téléphonistes PTT	765	Téléphonistes
		766	Télégraphistes, radiotélégraphistes
351.05	Autres professions des postes et télécommunications	760	Employés du guichet, de bureau et de distribution des PTT
361.01	Police	841	Agents et assistantes de police
361.02	Gardiens, surveillants	843	Agents d'organisation de sécurité
361.03	Pompiers professionnels, protection civile	842	Pompiers de profession
361.04	Militaires de carrière epa	840	Militaires de carrière
361.05	Police privée et autres professions du maintien de l'ordre	844	Autres professions afférentes à la sûreté et au maintien de l'ordre
361.06	Douane et gardes-frontières		
362.01	Juges, procureurs	830	Juges, procureurs
362.02	Greffiers	831	Greffiers, substituts
362.03	Avocats, notaires	832	Avocats
		833	Notaires
362.04	Autres représentants de la justice et conseillers juridiques	35	<i>Droit</i>
		834	Autres représentants et conseillers juridiques
371.01	Journalistes, rédacteurs	890	Rédacteurs, journalistes
371.02	Correcteurs, lecteurs	688	Correcteurs
371.03	Traducteurs, interprètes	25	<i>Interprétation et traduction</i>
		897	Traducteurs
371.04	Autres auteurs de textes, autres professionnels des médias: presse écrite, audio-visuel	889	Ecrivains
372.01	Bibliothécaires	122	<i>Ecole de bibliothécaires</i>
		891	Bibliothécaires, archivistes, conservateurs
372.02	Archivistes, documentalistes		

**Liste de conversion 1980 / 1990**

Recensement 1990		Recensement 1980	
Code	Description	Code	Description
372.03	Conservateurs, professionnels des musées		
373.01	Peintres de décors et accessoiristes		
373.02	Régisseurs, metteurs en scène, producteurs	911	Régisseurs de théâtre
373.03	Techniciens en audio-visuel		
373.04	Cameramen et techniciens de l'image		
373.05	Photographes	906	Photographes, cameramen
373.06	Autres professions de la production audio-visuelle	664	Opérateurs de cinéma
381.01	Musiciens, compositeurs et chefs d'orchestre	137	Conservatoire de musique
		907	Compositeurs, musiciens
381.02	Chanteurs	908	Chanteurs
382.01	Acteurs	910	Acteurs
382.02	Danseurs, professeurs de danse, chorégraphes	909	Danseurs, maîtres de danse
382.03	Artistes	912	Artistes
382.04	Modèles, mannequins	914	Mannequins, dressmen
382.05	Autres professions du spectacle	915	Autres professions artistiques et professions assimilées
383.01	Sculpteurs sur pierre	392	Sculpteurs sur pierres
		900	Artistes sculpteurs
383.02	Artistes peintres, dessinateurs	901	Artistes peintres
383.03	Graphistes et dessinateurs d'affiches	531	Peintres en lettres, d'affiches, de décors, de théâtre
		903	Graphistes, dessinateurs des arts graphiques
383.04	Designers, créateurs de mode		
383.05	Autres créateurs artistiques		
384.01	Orfèvres	500	Bijoutiers-joailliers
		501	Autres orfèvres
384.02	Autres fabricants de bijoux	502	Graveurs en bijouterie
		503	Autres professions de l'industrie des bijoux
384.03	Graveurs et sculpteurs sur bois epa	315	Sculpteurs, sculpteurs sur bois
384.04	Céramistes, potiers	395	Céramistes, potiers (métiers d'art)
384.05	Peintres sur céramique et verre	396	Peintres en céramique, verre et porcelaine, décorateurs



Liste de conversion 1980 / 1990

Recensement 1990		Recensement 1980	
Code	Description	Code	Description
384.06	Fabricants et accordeurs d'instruments de musique	542	Fabricants et accordeurs d'instruments de musique
		543	Ouvriers à la fabrication de phonographes, de boîtes à musique
384.07	Décorateurs	905	Décorateurs-étalagistes
384.08	Restaurateurs d'oeuvres d'art		
384.09	Architectes d'intérieurs	284	Tapissiers-décorateurs
		285	Courtepointières
		286	Autres décorateurs d'intérieur
		904	Architectes-ensemblers
384.10	Autres artisans d'art	138	<i>Ecole d'arts et métiers, académie des beaux-arts</i>
		902	Artisans d'art (s.a.i.)
391.01	Hôteliers, directeurs de restaurants	780	Restaurateurs, hôteliers
		781	Propriétaires et maîtres de pensions privées
391.02	Personnel de réception	792	Concierges, portiers d'hôtel
391.03	Personnel de service	785	Dames de buffet
		786	Maîtres d'hôtel, chefs de service
		787	Garçons de café, serveuses
		789	Personnel de bar
391.04	Femmes de chambre et personnel de la lingerie et de l'économat	793	Femmes de chambre, valets de chambre
		794	Lingères
391.05	Personnel de cuisine	790	Cuisiniers
		791	Personnel auxiliaire de cuisine, de buffet et d'office
391.06	Autres professions de la restauration	784	Assistants d'hôtel
		799	Autres professions de l'industrie hôtelière et du service de maison
392.01	Intendants de maison	783	Surveillants dans le service de maison et les services similaires
392.02	Employés de maison	795	Gouvernantes de ménage
		796	Employé(e)s de maison
		798	Bonnes d'enfants
411.01	Nettoyeurs de textiles, nettoyeurs à sec	805	Teinturiers, nettoyeurs à sec
411.02	Repasseurs, blanchisseurs	804	Blanchisseurs, blanchisseuses
		806	Repasseuses, blanchisseurs(euses)

**Liste de conversion 1980 / 1990**

Recensement 1990		Recensement 1980	
Code	Description	Code	Description
411.03	Concierges, nettoyeurs de locaux et de bâtiments	801	Nettoyeurs de locaux et d'immeubles
		802	Concierges, portiers (sauf d'hôtel)
411.04	Ramoneurs	800	Ramoneurs
411.05	Autres professions du nettoyage	807	Autres travaux de nettoyage
412.01	Agents ou entrepreneurs des pompes funèbres	810	Ouvriers des pompes funèbres
412.02	Professions de l'élimination et du recyclage des ordures	812	Enlèvement et récupération des ordures
412.03	Autres professions de l'hygiène publique et de la propreté	811	Balayeurs de rues
		813	Autres professions concernant l'hygiène publique
413.01	Coiffeurs	820	Coiffeurs
413.02	Esthéticiens	821	Esthéticiens, esthéticiennes
413.03	Manucures et pédicures	822	Manucures, pédicures
413.04	Autres professions de l'hygiène corporelle	823	Autres professions concernant les soins corporels
421.01	Médecins	60	<i>Médecine humaine</i>
		850	Médecins
421.02	Aides médicales	139	<i>Ecole d'aides médicales et laborantines</i>
		869	Aides de médecins ou de dentistes
421.03	Pharmaciens	63	<i>Pharmacie</i>
		853	Pharmaciens
421.04	Aides en pharmacie	704	Aides en pharmacie
422.01	Physiothérapeutes, ergothérapeutes	854	Chiropracteurs
		857	Physiothérapeutes, ergothérapeutes
422.02	Psychothérapeutes (non-médecins)		
422.03	Guérisseurs, naturopathes	858	Guérisseurs
422.04	Opticiens	855	Opticiens, laborantins optique
422.05	Masseurs	859	Masseurs
422.06	Assistants médico-techniques	868	Assistants radiologistes
422.07	Autres professions de la thérapeutique et de la technique médicale	540	Bandagistes, orthopédistes
		856	Diététiciens, assistants en diététique
422.08	Laborantins médicaux	867	Employés et aides de laboratoires médicaux
423.01	Dentistes	61	<i>Médecine dentaire</i>
		851	Dentistes
423.02	Techniciens-dentistes	541	Techniciens pour dentistes
423.03	Aides en médecine dentaire		



Liste de conversion 1980 / 1990

Recensement 1990		Recensement 1980	
Code	Description	Code	Description
423.04	Hygiénistes dentaires	870	Hygiénistes dentaires
424.01	Vétérinaires	62	Médecine vétérinaire
		852	Vétérinaires
424.02	Aides-vétérinaires		
425.01	Sages-femmes	860	Sages-femmes
425.02	Infirmiers en pédiatrie et hygiène maternelle	861	Infirmières en hygiène maternelle et pédiatrie, nurses, puéricultrices
425.03	Infirmiers en psychiatrie	863	Infirmiers, infirmières en psychiatrie
425.04	Infirmiers diplômés	864	Infirmiers et infirmières diplômés en soins généraux
425.05	Aides hospitaliers, aides-infirmiers	865	Infirmiers, infirmières
		866	Aides d'hôpitaux
425.06	Aides familiales, communales ou non	797	Gardes-malades
		862	Infirmières communales
425.07	Autres professions soignantes	871	Autres soins médicaux
431.01	Assistants sociaux	123	Ecole d'études sociales
		943	Assistants sociaux
431.02	Educateurs spécialisés	124	Ecole d'éducateurs spécialisés
		933	Educateurs spécialisés
431.03	Directeurs de homes et de crèches	782	Directeurs de home
		932	Directrices de crèches, directrices de garderies
431.04	Autres professions de l'assistance sociale	942	Salutistes
432.01	Prêtres ordonnés, pasteurs	1	Théologie protestante
		2	Théologie catholique romaine
		3	Théologie catholique chrétienne
		940	Ecclésiastiques, curés, pasteurs
432.02	Autres professions de l'assistance spirituelle	4	Théologie israélite
		5	Théologie d'autres religions et s.a.i.
		941	Autres assistances spirituelles
432.03	Membres d'un ordre religieux	960	Membres d'une communauté religieuse ou d'une congrégation (s.a.i.)
432.04	Aides professionnels de l'assistance spirituelle	803	Sacristains, marguilliers
441.01	Professeurs d'université et d'écoles professionnelles supérieures	920	Professeurs d'université

**Liste de conversion 1980 / 1990**

Recensement 1990		Recensement 1980	
Code	Description	Code	Description
441.02	Assistants universitaires sip	898	Autres professions scientifiques et professions assimilées
442.01	Professeurs de l'enseignement secondaire (lycée, collège, gymnase, école normale, école de commerce)	11	<i>Enseignants du degré secondaire supérieur (CAP) en lettres et s.a.i.</i>
		12	<i>Enseignants en matière de commerce</i>
		41	<i>Enseignants du degré secondaire supérieur (CAP) en sciences</i>
		921	Professeurs au collège
443.01	Enseignants des classes supérieures, des classes de formation pratique et des classes d'orientation	10	<i>Enseignants du degré secondaire inférieur (BESI) en lettres et s.a.i.</i>
		40	<i>Enseignants du degré secondaire inférieur (BESI) en sciences</i>
		922	Maîtres d'école secondaire
444.01	Instituteurs (école primaire)	130	<i>Ecole normale</i>
		923	Instituteurs (école primaire)
445.01	Jardinières d'enfants, éducatrices de la petite enfance	131	<i>Ecole de jardinières d'enfants</i>
		931	Jardinières d'enfants
446.01	Enseignants d'école professionnelle et d'école spécialisée	924	Maîtres d'école professionnelle
446.02	Enseignants dans une classe à programme d'enseignement spécial, pédagogues thérapeutiques	125	<i>Institut de pédagogie curative</i>
		925	Educateurs spécialisés en pédagogie thérapeutique
446.03	Professeurs de musique et de chant	926	Professeurs de musique et de chant
446.04	Professeurs de dessin, maîtres d'activités créatrices manuelles	132	<i>Ecole normale (sections ouvrages et ménagère)</i>
		927	Maîtres de dessin
446.05	Professeurs de gymnastique et d'éducation physique	13	<i>Enseignants en gymnastique et sports (dipl. féd. I et II)</i>
		928	Professeurs d'éducation physique
447.01	Formateurs d'adultes		
447.02	Divers professeurs spécialisés		
447.03	Enseignants et instructeurs	930	Maîtres privés
		934	Autres enseignants et moniteurs
447.04	Pédagogues	31	<i>Sciences de l'éducation</i>



Liste de conversion 1980 / 1990

Recensement 1990		Recensement 1980	
Code	Description	Code	Description
451.01	Professions des sciences économiques	34	Sciences économiques
		120	Ecole supérieure d'économie et d'administration (ESCEA); désignation de la profession: économiste d'exploitation
		121	Autre formation commerciale et administrative supérieure (par ex. formation commerciale supérieure/commerçant diplômé)
		888	Economistes spécialistes de l'étude des marchés
451.02	Sociologues et politologues	32	Sociologie
		33	Sciences politiques
		894	Sociologues, politologues
451.03	Psychologues et conseillers en orientation professionnelle	30	Psychologie
		893	Psychologues, psychothérapeutes
		896	Conseillers d'orientation professionnelle
452.01	Philologues	20	Langue et littérature allemandes
		21	Langue et littérature françaises
		22	Langue et littérature anglaises
		23	Autres langues et littératures (langues modernes)
		24	Langues et littératures classiques (latin, grec)
		29	Lettres s.a.i. et autres sciences humaines
452.02	Historiens et archéologues	27	Histoire, préhistoire, archéologie, ethnologie et folklore
		28	Histoire de l'art, musicologie
		892	Historiens, archéologues, ethnologues
452.03	Autres professions des sciences humaines	26	Philosophie
453.01	Biologistes	53	Biologie (botanique, zoologie), biochimie
		884	Biologistes
453.02	Géographes, météorologues	54	Sciences de la terre (géologie, minéralogie, pétrographie, paléontologie)
		55	Géographie
		883	Météorologues, astronomes, géologues, géographes

**Liste de conversion 1980 / 1990**

Recensement 1990		Recensement 1980	
Code	Description	Code	Description
453.03	Chimistes	52	<i>Chimie</i>
		880	Chimistes (universitaires)
		881	Chimistes et ingénieurs en denrées alimentaires
453.04	Mathématiciens, statisticiens	50	<i>Mathématiques</i>
		885	Mathématiciens
		887	Statisticiens
453.05	Physiciens	51	<i>Physique, astronomie</i>
		882	Physiciens
453.06	Experts de la protection de l'environnement		
453.07	Autres professions des sciences naturelles, physiques et exactes	56	<i>Sciences s.a.i. et autres sciences exactes ou naturelles</i>
461.01	Contrôleurs, inspecteurs et trieurs de marchandises	954	Contrôleurs et trieurs de marchandises
461.02	Empaqueurs	956	Emballeurs, étiqueteurs
461.03	Magasiniers, manutentionnaires	955	Gérants de matériel, magasiniers
461.04	Sportifs professionnels et entraîneurs sportifs	951	Sportifs professionnels
461.05	Autres professions du façonnage et de la manufacture	545	Brossiers et lieurs de balais
		546	Maquettistes, modeleurs
		547	Autres ouvriers occupés à la production ou à la réparation
461.06	Professions du secteur tertiaire spa	952	Services (n.c.a.)
		953	Gardiens de vêtements (dames du vestiaire)
461.07	Professions de l'administration publique non classifiables		
461.08	Autres professions non classifiables		
471.01	Personnes dont l'activité professionnelle ne peut pas être définie	957	Manoeuvres, journaliers (activité non précisée)
		961	Employés et ouvriers dont la profession est insuffisamment précisée
511.01	<i>Diplômes du niveau secondaire II, formation professionnelle et autres écoles de culture générale</i>	136	<i>Ecole (pensionnat) de culture générale et de langues</i>
		142	<i>Autre école spécialisée</i>
511.02	<i>Diplômes du niveau secondaire II, maturité</i>	133	<i>Ecole préparant à la maturité</i>



Liste de conversion 1980 / 1990

Recensement 1990		Recensement 1980	
Code	Description	Code	Description
511.03	Diplômes du niveau tertiaire, formation professionnelle supérieure sauf écoles professionnelles supérieures	126	Autre école professionnelle supérieure
511.04	Diplômes du niveau tertiaire, écoles professionnelles supérieures		
511.05	Diplômes du niveau tertiaire, université		
511.06	Diplômes non attribuables		

<p><u>Abréviations:</u></p> <p>spa personnes qui ne sont pas classées ailleurs</p> <p>sip sans indication particulière</p> <p>epa et professions apparentées</p>	<p><u>Abréviations:</u></p> <p>n.i.a. non indiqué ailleurs</p> <p>s.a.i. sans autre indication</p> <p>ind. indépendant</p>
---	---

Programme des publications du recensement fédéral de la population de 1990

Le recensement fédéral de la population donne des informations statistiques sur de nombreux thèmes compte tenu de différentes unités territoriales. L'Office fédéral de la statistique (OFS) publie les résultats du recensement dans la série «Statistique de la Suisse» (cf. deuxième page de couverture). La publication sera échelonnée jusqu'en 1997.

Le programme des publications du recensement de la population de 1990 comprend des recueils de tableaux et des études consacrés aux thèmes suivants:

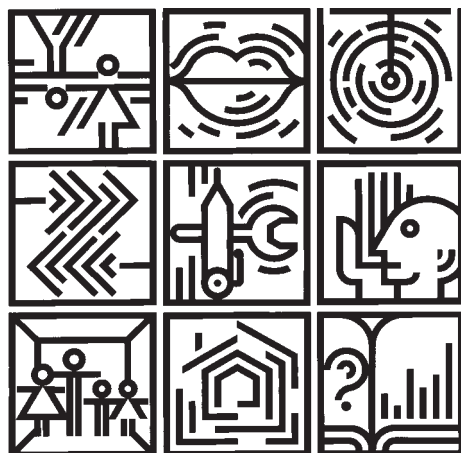

A	B	C
D	E	F
G	H	I

- A Structure de la population
- B Langues
- C Religions
- D Mobilité, navetteurs
- E Vie active
- F Formation et profession
- G Ménages et familles
- H Bâtiments, logements
conditions de logement
- I Documentations, classifications

Les ouvrages suivants sont consacrés au thème «Documentations, classifications»:

- Pour une histoire du recensement fédéral suisse
- Les niveaux géographiques de la Suisse
- La structure sociale de la Suisse. Catégories socio-professionnelles
- Répertoire des professions
- Répertoire des professions. Explications et commentaires
- Modes de collecte des données dans le cadre du recensement de la population
- Matériel d'information du RFP 1990

Le service de renseignements RFP 90 donne des informations sur les résultats du recensement et sur le programme des publications. Il fournit aussi une liste gratuite des publications qui ont déjà paru.

Service de renseignements RFP90 de l'Office fédéral de la statistique, 3003 Berne

Téléphone: 031 / 322 88 79 (population et ménages)

Téléphone: 031 / 322 86 52 (bâtiments et logements)

Téléfax: 031 / 382 17 51

Cet ouvrage complète le Répertoire des professions qui établit la liste des activités professionnelles et des formations indiquées lors du recensement de la population de 1990. Il fournit des définitions, des commentaires et des explications pour chaque classe, groupe et genre de professions. Ces définitions et explications servent à classer les professions et les formations de manière uniforme lors des divers relevés statistiques.

N° de commande:
001-9060-01

Commandes:
☎ 031 323 60 60

Prix:
Disquette 22 francs
Sur papier 42 francs

ISBN 3-303-00150-2