Die wichtigsten staatlichen Finanzflüsse im Verkehr, 2022 (Millionen Franken)

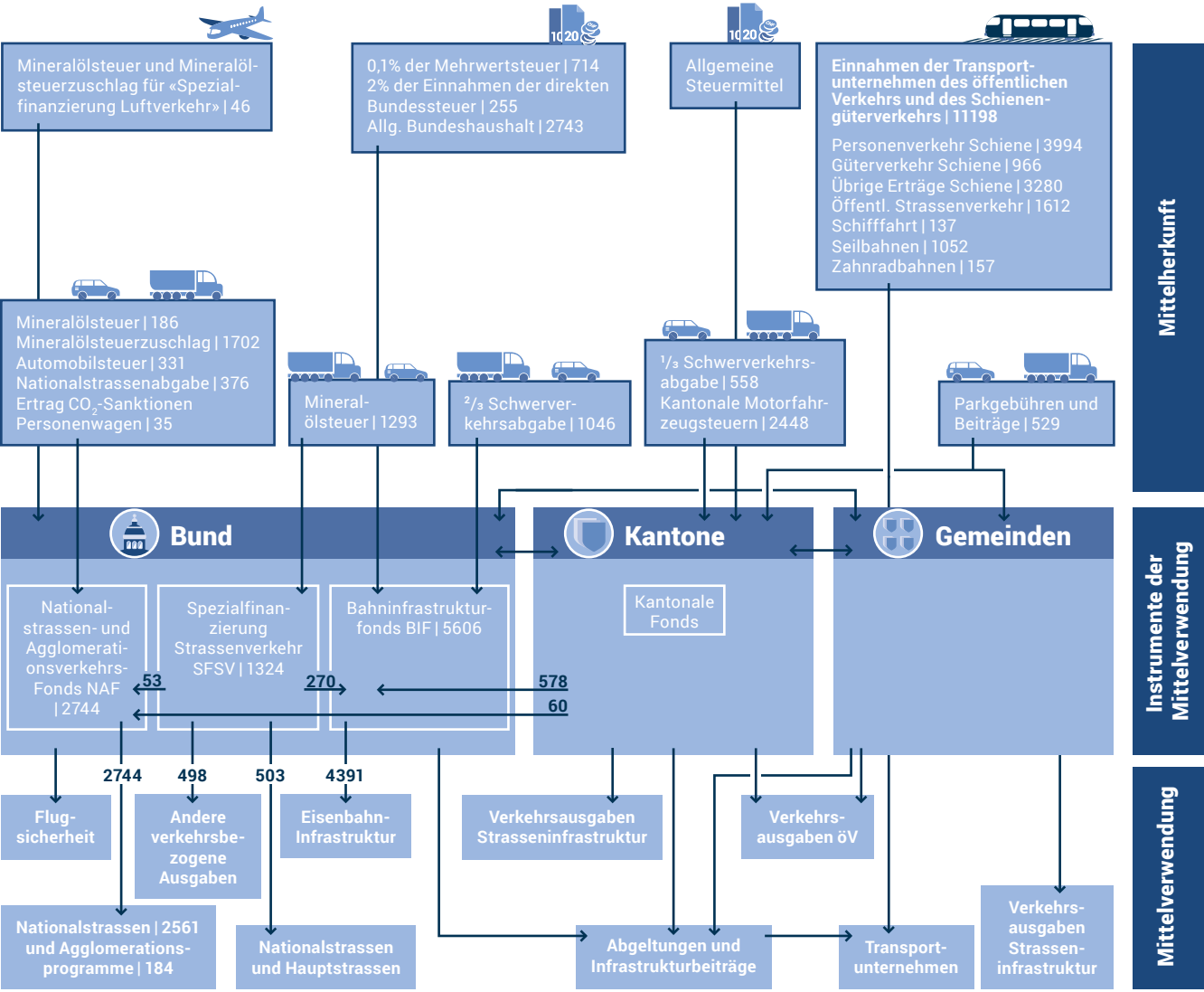

Quelle: BFS – Statistik der Kosten und der Finanzierung des Verkehrs (KFV); EFV – Staatsrechnung

gs-d-11.02.01

© BFS 2025