Jours de gel

Nombre de jours avec température minimale <0 °C

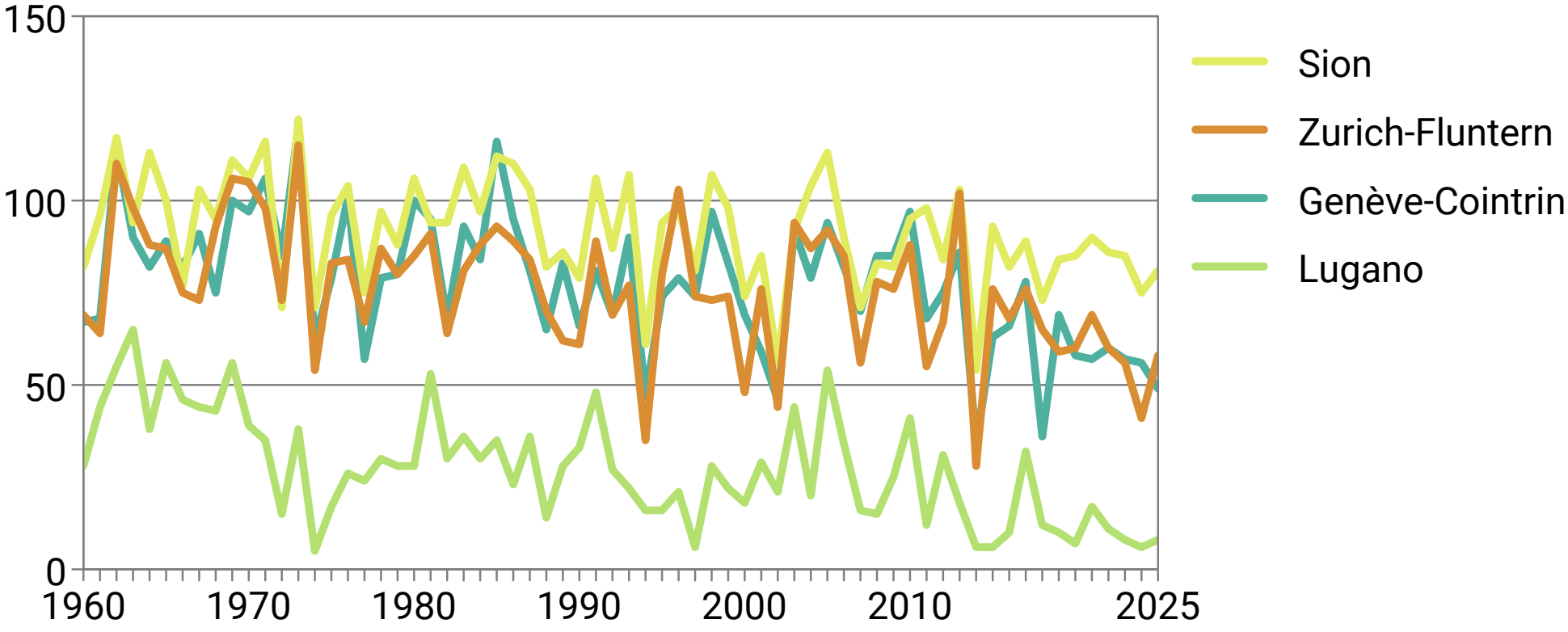

Source: MétéoSuisse

© OFS 2026