Tourisme

2025

Voyages de la population résidante suisse (2024)

Nombre de voyages par personne et par an

8,8
sans nuitée

2,9
avec nuitées

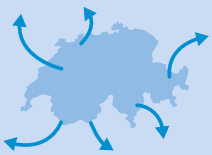

Part des voyages avec nuitées effectués à l'étranger

65%

Dépenses journalières par personne lors de voyages privés avec nuitées (2024)

146 francs
Voyages en Suisse

168 francs
Voyages à l'étranger

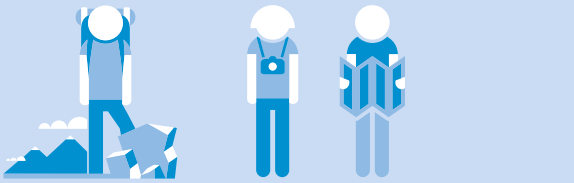

Répartition des lits par secteur

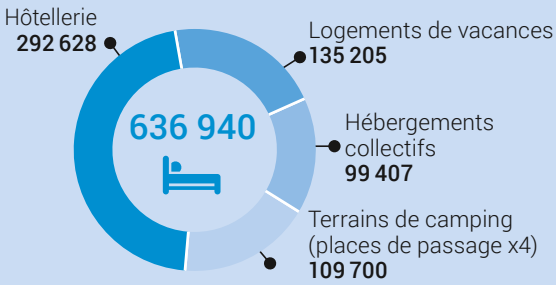

Nuitées par grande région dans l'hébergement touristique

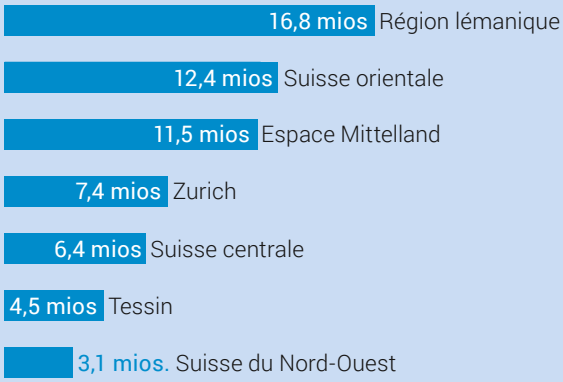

Nombre de nuitées dans l'hébergement touristique

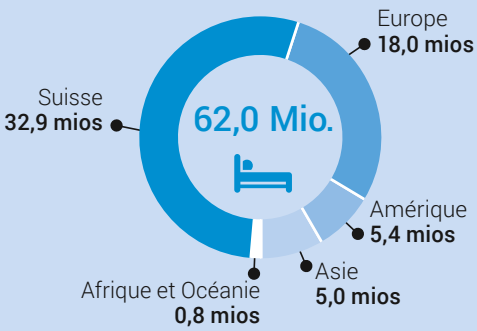

Nombre d'emplois dans le tourisme (EPT)

186 221



Valeur ajoutée brute du tourisme

Fr. 24 mrds



Évolution des prix à la consommation dans l'hébergement touristique (2024/2025) +1,8%



Contact: info-tour@bfs.admin.ch | La somme des chiffres absolus indiqués diffère parfois du total du fait que les chiffres ont été arrondis.
Source: OFS – Statistique de l'hébergement touristique, Statistique de la parahôtellerie, Comportement en matière de voyages, Indicateurs annuels du compte satellite du tourisme, Indice des prix à la consommation

© OFS 2026