Turismo

2025

Viaggi della popolazione residente svizzera (2024)

Numero di viaggi per persona e anno

8,8
senza pernottamento

2,9
con pernottamenti

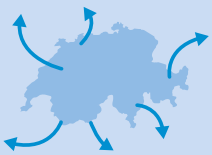

Quota di viaggi all'estero sul totale dei viaggi con pernottamenti

65%

Quota di viaggi all'estero sul totale dei viaggi con pernottamennti (2024)

146 franchi
Viaggi in Svizzera

168 franchi
Viaggi all'estero



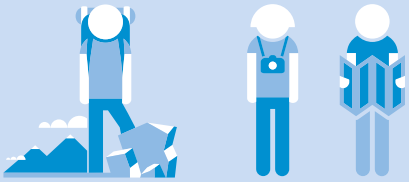

Ripartizione dei letti per settore

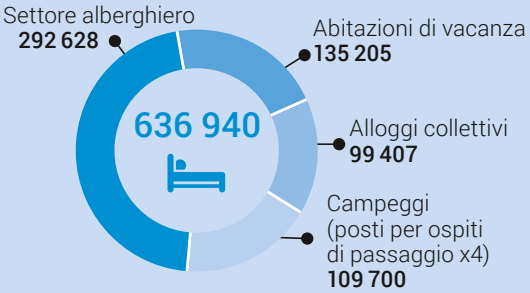

Pernottamenti per Grande Regione nella ricettività turistica

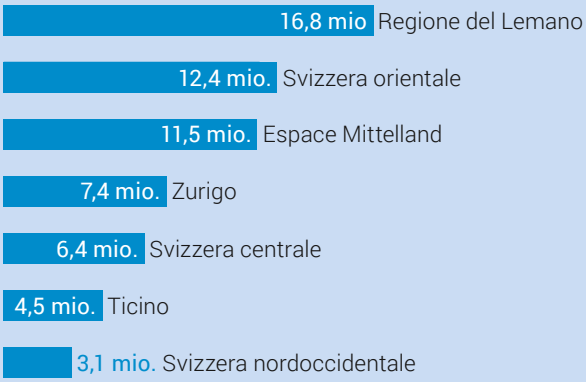

Numero di pernottamenti nella ricettività turistica

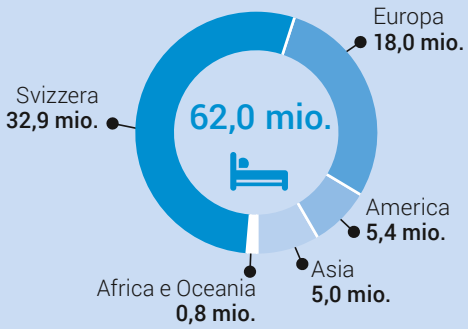

Numero di addetti nel turismo (ETP)

186 221



Valore aggiunto lordo del turismo

Fr. 24 mia.



Andamento dei prezzi al consumo nella ricettività turistica (2024/2025) +1,8%



Contatto: info-tour@bfs.admin.ch | Talvolta la somma delle cifre assolute indicate differisce dal totale a causa dell'arrotondamento di queste ultime.
Fonte: UST – Statistica della ricettività turistica, Comportamento in materia di viaggi, Indicatori annuali del conto satellite del turismo, Indice dei prezzi al consumo

© UST 2026