Tourismus

10 Tourismus

2025

Reisen der Schweizer Wohnbevölkerung (2024)

Anzahl Reisen pro Person und Jahr

8,8 ohne Übernachtung

2,9 mit Übernachtungen

Anteil der Auslandreisen mit Übernachtungen

65%

Tägliche Ausgaben auf privaten Reisen mit Übernachtungen / pro Person (2024)

146 Franken
Inlandreisen

168 Franken
Auslandreisen

Verteilung der Betten nach Sektor

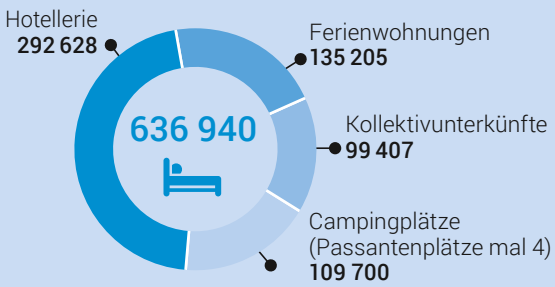

Logiernächte der touristischen Beherbergung nach Grossregion

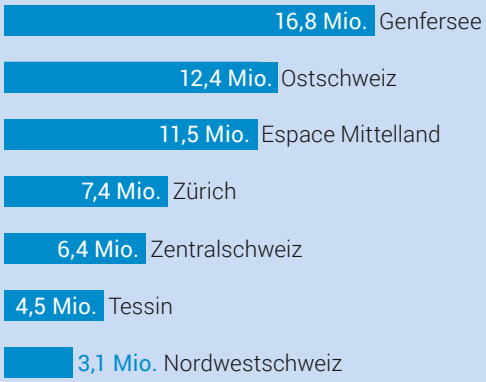

Logiernächte der touristischen Beherbergung

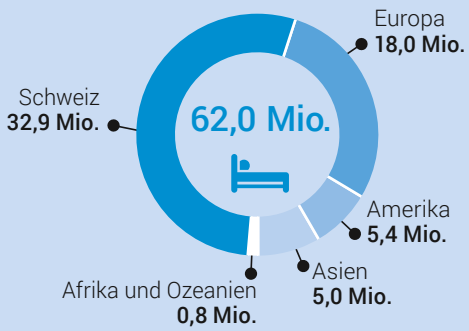

Beschäftigte im Tourismus (VZÄ)

186 221

Touristische Bruttowertschöpfung

Fr. 24 Mrd.

Entwicklung der Konsumentenpreise in der Beherbergungsbranche (2024/2025) +1,8%

Kontakt: info-tour@bfs.admin.ch | Aufgrund von Rundungen kann die Summe der absoluten Zahlen vom Total abweichen.
Quelle: BFS – Beherbergungsstatistik, Parahotelleriestatistik, Reiseverhalten, Jährliche Indikatoren zum Satellitenkonto Tourismus, Landesindex der Konsumentenpreise

© BFS 2026