Previdenza per la vecchiaia: selezione di risultati

2025

13 Sicurezza sociale

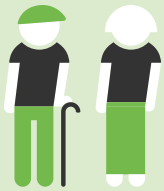

249 580

persone hanno percepito una nuova prestazione di vecchiaia

Mediana delle nuove rendite di vecchiaia mensili, per persona



1930 fr.

AVS

1701 fr.

Previdenza professionale

Mediana dei prelievi di capitale per il pensionamento, per persona



150 000 fr.

Previdenza professionale

48 430 fr.

Pilastro 3a

Beneficiari di una rendita per sesso e tipo di prestazione (in % di tutti i pensionati di 65 anni e oltre), nel 2024

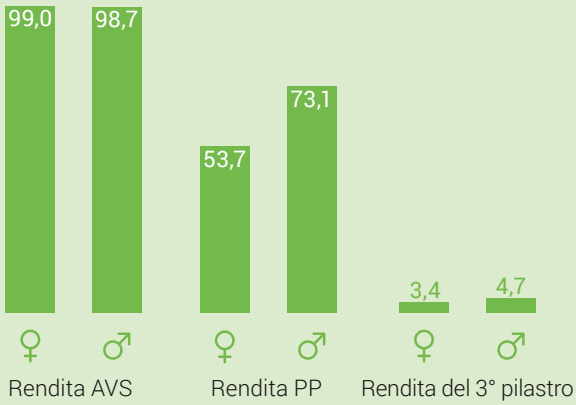

Pensioni medie annue della previdenza per la vecchiaia, beneficiari di rendite di 65 anni e oltre secondo il sesso, nel 2024



♂ 53 153 fr.

♀ 37 267 fr.

–15 885 fr.

Nuovi beneficiari di una prestazione di vecchiaia, per combinazione di prestazioni (solo casse pensioni)



A causa degli arrotondamenti di ogni percentuale, la somma non è necessariamente uguale al 100%.

Fonte: UST – Statistica delle nuove rendite (NRS), Indagine sui redditi e sulle condizioni di vita (SILC)

© UST 2026

gr-13.0701-2026a