Taux de pauvreté

Part des personnes pauvres en termes de revenu au sein de la population résidante permanente vivant dans les ménages privés

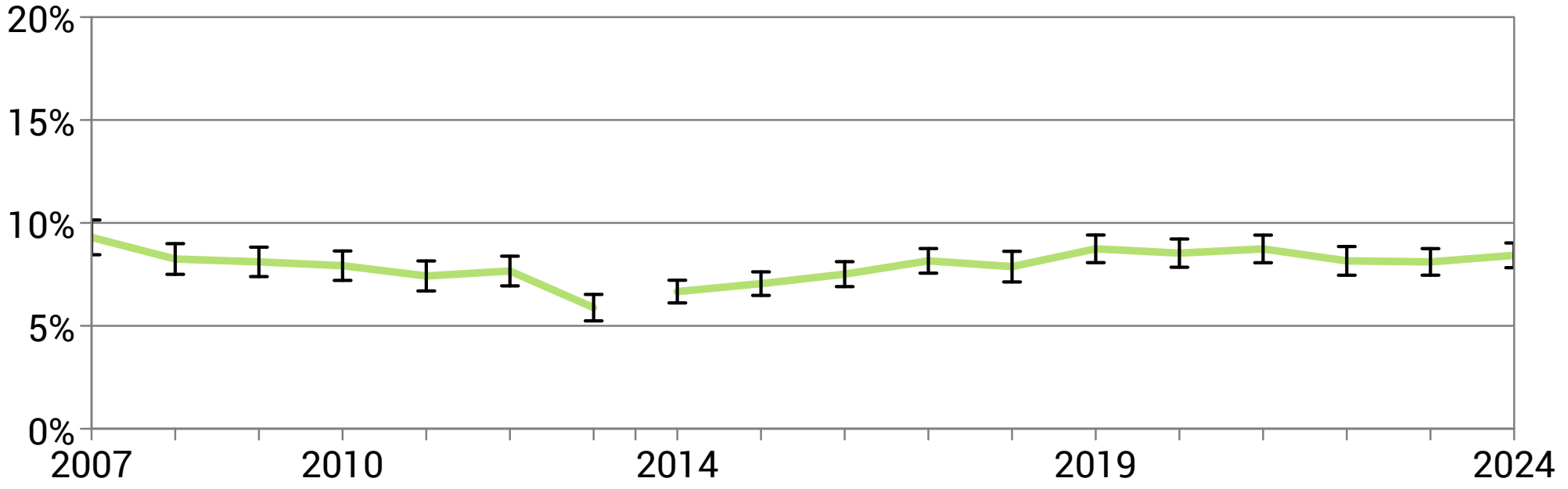

sans prise en compte du loyer fictif
2014: rupture de série temporelle due à des adaptations méthodologiques

Source: OFS – Enquête sur les revenus et les conditions de vie (SILC)

© OFS 2026