Les zones d'application en matière d'allégements fiscaux de la Suisse (ZAF 2008) au 1.1.2008 (par commune)

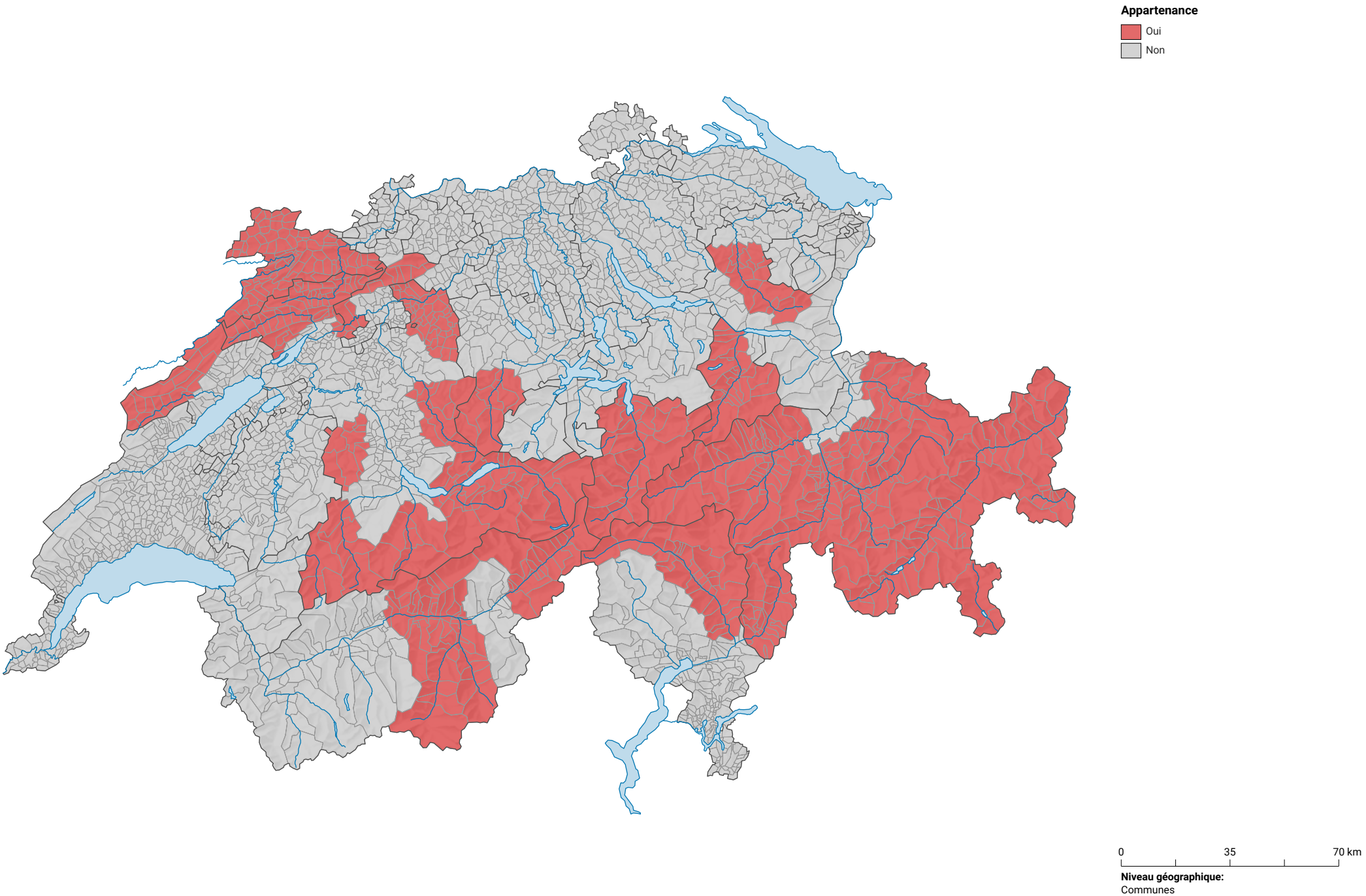

Schweizerische Eidgenossenschaft
Confédération suisse
Confederazione Svizzera
Confederaziun svizra

Eidgenössisches Departement des Innern EDI
Département fédéral de l'intérieur DFI
Bundesamt für Statistik BFS
Office fédéral de la statistique OFS

ID de la carte: 13342
Atlas statistique de la Suisse
Source(s): OFS – ThemaKart
© Office fédéral de la statistique, ThemaKart, Neuchâtel 2009-2023