Unternehmensschliessungen 2013
Fermeture d'entreprises, en 2013

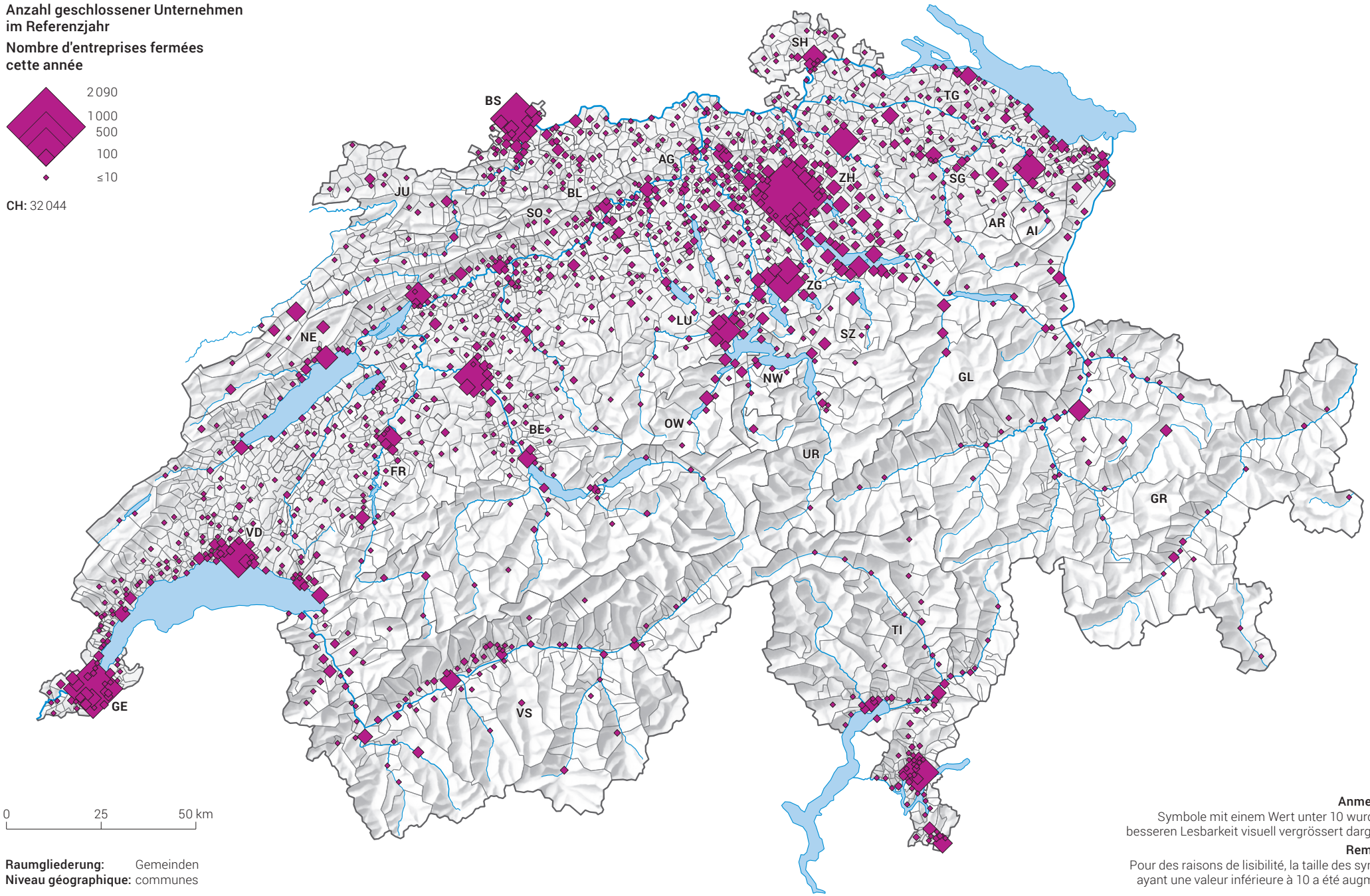

Raumgliederung: Gemeinden
Niveau géographique: communes

Anmerkung:
Symbole mit einem Wert unter 10 wurden zur besseren Lesbarkeit visuell vergrössert dargestellt.

Remarque:
Pour des raisons de lisibilité, la taille des symboles ayant une valeur inférieure à 10 a été augmentée.

Schweizerische Eidgenossenschaft
Confédération suisse
Confederazione Svizzera
Confederaziun svizra

Eidgenössisches Departement des Innern EDI
Département fédéral de l'intérieur DFI
Bundesamt für Statistik BFS
Office fédéral de la statistique OFS

Quelle: BFS – Statistik der Unternehmensdemografie (UDEMO)
Source: OFS – Statistique de la démographie des entreprises (UDEMO)

© BFS, ThemaKart, Neuchâtel 2018 / KM05-00895-06-c-2018-df
© OFS, ThemaKart, Neuchâtel 2018 / KM05-00895-06-c-2018-df